



PREFEITURA DE ITAPETININGA

PROJETO ARQUITETÔNICO

01/11

TÍTULO:
CONSTRUÇÃO DE CAMPO DE FUTEBOL SOCIETY NO MUNICÍPIO DE ITAPETININGA-SP

SUBTÍTULO:
CROQUI DE IMPLANTAÇÃO - MATRÍCULA 50.397

LOCAL:
RUA DR. JÚLIO PRESTES - VILA SANTANA - ITAPETININGA/SP

ESCALA:
INDICADA

SITUAÇÃO S/E



RESPONSÁVEL TÉCNICO:

JÉSSICA LAMENSOV MATIAS MARTINS
CREA 5069162737-SP
ART 2620240215162

ÁREAS (m²)

ÁREA DA MATRÍCULA 50.397:	3.301,55 M ²
ÁREA 1:	1.981,43 M ²
ÁREA 2:	1.152,79 M ²
ÁREA REAL DO TERRENO:	3.134,22 M ²

DATA:
23/05/2024

REVISÃO:
0

PREFEITURA DO MUNICÍPIO DE ITAPETININGA

SECRETARIA DE OBRAS
APROVADO

24 MAI 2024

Denivaldo Gomes de Oliveira Filho
Engenheiro Civil
CREA - SP 5070401729

23 3603 47S - 49 0309 77W

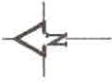

AV. CARLOS LICHITI

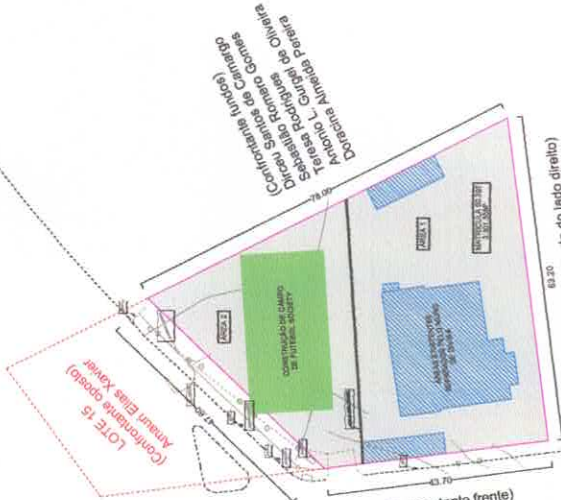

LOTE 18 (Confrontante do lado direito)
Waldomiro Benedito de Carvalho

RUA DR. JÚLIO PRESTES

VILA SANTANA

RUA ATALIBA LEONEL

QUADRO DE ÁREAS

LEG.	ÁREAS	(M²)	(M²)
[White Box]	ÁREA TOTAL DA MATRÍCULA	3.301,05	-
[Blue Hatched Box]	EDIFICAÇÕES EXISTENTES SEPARADOS PELO MURO DE DIVISA	638,02	-
[Green Box]	CONSTRUÇÃO DE CAMPO DE FUTEBOL SOCIETY	498,00	-
[Black Box]	MURO DE DIVISA EXISTENTE	-	51,05
[Dotted Box]	QUADRAS EXISTENTES	-	-
[Red Dotted Box]	LOTE 15 (CONFRONTANTE OPOSTO) INEXISTENTE / ATUALMENTE AV. CARLOS LICHITI	-	-



PREFEITURA DE ITAPETININGA
PROJETO ARQUITETÔNICO
01/11

TÍTULO: CONSTRUÇÃO DE CAMPO DE FUTEBOL SOCIETY NO MUNICÍPIO DE ITAPETININGA-SP
SUBTÍTULO: CROQUI DE IMPLANTAÇÃO - MATRÍCULA 50.397
LOCAL: RUA DR. JÚLIO PRESTES - VILA SANTANA - ITAPETININGA-SP
ESCALA: INDICADA

SITUAÇÃO SIE



RESPONSÁVEL TÉCNICO:
ÁREAS (m²)
ÁREA DA MATRÍCULA 50.397: 3.301,05 m²
ÁREA 1: 638,02 m²
ÁREA REAL DO TERRENO: 2.152,02 m²

DATA: 20/06/2018
FOLHA: 8



PREFEITURA DE ITAPETININGA

PROJETO ARQUITETÔNICO

02/11

TÍTULO:

CONSTRUÇÃO DE CAMPO DE FUTEBOL SOCIETY NO MUNICÍPIO DE ITAPETININGA-SP

SUBTÍTULO:

IMPLANTAÇÃO DA CONSTRUÇÃO DE CAMPO DE FUTEBOL SOCIETY

LOCAL:

RUA DR. JÚLIO PRESTES - VILA SANTANA - ITAPETININGA/SP

ESCALA:

INDICADA

SITUAÇÃO S/E



RESPONSÁVEL TÉCNICO:

JÉSSICA LAMASOV MATIAS MARTINS
CREA 5069162737-SP
ART. 2620240215162

ÁREAS (m²)

ÁREA DA MATRÍCULA 50.397:	3.301,55 M ²
ÁREA 1:	1.981,43 M ²
ÁREA 2:	1.152,79 M ²
ÁREA REAL DO TERRENO:	3.134,22 M ²
TOTAL DE CONSTRUÇÃO:	1.515,19 M ²

DATA:
23/05/2024

REVISÃO:
0

PREFEITURA DO MUNICÍPIO DE ITAPETININGA

SECRETARIA DE OBRAS
APROVADO

24 MAI 2024

Engenheiro Civil
CREA - SP 5670401724



23°35'03.4" S, 48°00'08.7" W

AV. CARLOS LIGHTI

600'000

600'000



ÁREA 2

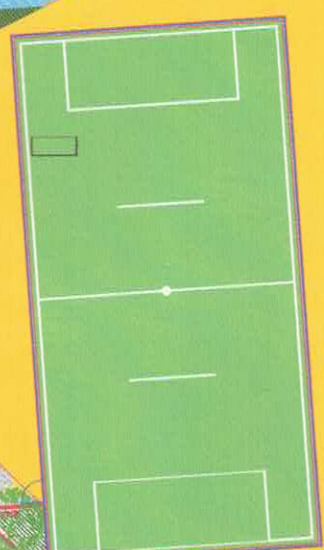

51,55

MURO DE DIVISA EXISTENTE

ÁREA 1

EDIFICAÇÕES EXISTENTES SEPARADOS PELO MURO DE DIVISA

RUA DR. JÚLIO PRESTES

QUADRO DE ÁREAS

LEG.	ÁREAS	(M²)	(M)
	ÁREA EXISTENTE PRESERVADA - ÁREA 1	1.981,43	-
	EDIFICAÇÕES EXISTENTES SEPARADOS PELO MURO DE DIVISA	636,02	-
	CONSTRUÇÃO DE CAMPO DE FUTEBOL SOCIETY	498,00	-
	ÁREA TOTAL DA OBRA EM MATRÍCULA - ÁREA 2	1.152,78	-
	ÁREA DESOcupADA	131,87	-
	MURO DE DIVISA EXISTENTE	-	51,55



PREFEITURA DE ITAPETININGA
PROJETO ARQUITETÔNICO
02/11

TÍTULO: CONSTRUÇÃO DE CAMPO DE FUTEBOL SOCIETY NO MUNICÍPIO DE ITAPETININGA-SP
SUBTÍTULO: IMPLANTAÇÃO DA CONSTRUÇÃO DE CAMPO DE FUTEBOL SOCIETY
LOCAL: RUA DR. JÚLIO PRESTES - VILA SANTANA - ITAPETININGA/SP
ESCALA: INDICADA

SITUAÇÃO S/E

RESPONSÁVEL TÉCNICO



ÁREAS (M²)

ÁREA DA MATRÍCULA Nº 201:	2.371,55 M²
ÁREA 1:	1.981,43 M²
ÁREA REAL DO TERRENO:	2.174,23 M²
TOTAL DE CONSTRUÇÃO:	1.152,78 M²

DATA: 29/05/2011

REVISÃO: 5

IMPLANTAÇÃO DA CONSTRUÇÃO DE CAMPO DE FUTEBOL SOCIETY
ESC. 1:150



PREFEITURA DE ITAPETININGA

PROJETO ARQUITETÔNICO

03/11

TÍTULO:
CONSTRUÇÃO DE CAMPO DE FUTEBOL SOCIETY NO MUNICÍPIO DE ITAPETININGA-SP

SUBTÍTULO:
IMPLANTAÇÃO DA ÁREA DE CONSTRUÇÃO DE CAMPO DE FUTEBOL SOCIETY

LOCAL:
RUA DR. JÚLIO PRESTES - VILA SANTANA - ITAPETININGA/SP

ESCALA:
INDICADA

SITUAÇÃO S/E



RESPONSÁVEL TÉCNICO:

JÉSSICA LOMBARDOV MATIAS MARTINS
CREA 5069162737-SP
ART: 2620240215162

ÁREAS (m²)

ÁREA REAL DO TERRENO:	3.134,22 M ²
ÁREA 2:	1.152,79 M ²
QUADRA SOCIETY:	496,00 M ²
CALÇADA, PASSEIO E DESCANSO:	482,34 M ²
ÁREA LIVRE (PERMEÁVEL 46,55%):	536,57 M ²
TOTAL DE CONSTRUÇÃO:	1.515,19 M ²

DATA:
23/05/2024

REVISÃO:
0

PREFEITURA DO MUNICÍPIO DE ITAPETININGA

SECRETARIA DE OBRAS
APROVADO

24 MAI 2024

Armando Gomes de Oliveira Filho
Departamento de Engenharia Civil
CREA - SP 5070401724

IORIAL

JDO A
ATÉ A

IRTE E
FIQUE



23°25'03.4"S, 46°03'06.7"W

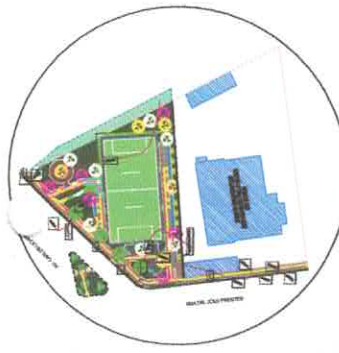

IMPLANTAÇÃO GERAL
ESC 1:750



IMPLANTAÇÃO DA ÁREA
ESC 1:100

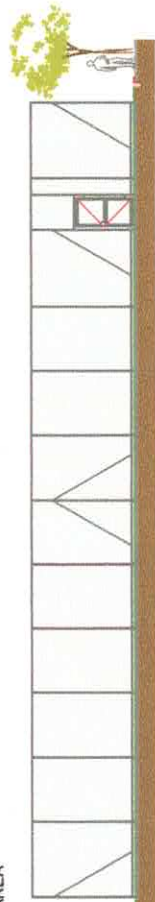

ELEVACÃO FRONTAL DA QUADRA SOCIETY
ESC 1:100

LEGENDA PAVIMENTOS / VERDETAÇÕES

LEG.	TIPO	USO	ESPESURA	ESPALHAMENTO	QUANT.
1	ÁREAS	ÁREAS DE VERDETAÇÃO			
2	ÁREAS	ÁREAS DE VERDETAÇÃO			
3	ÁREAS	ÁREAS DE VERDETAÇÃO			
4	ÁREAS	ÁREAS DE VERDETAÇÃO			
5	ÁREAS	ÁREAS DE VERDETAÇÃO			
6	ÁREAS	ÁREAS DE VERDETAÇÃO			
7	ÁREAS	ÁREAS DE VERDETAÇÃO			
8	ÁREAS	ÁREAS DE VERDETAÇÃO			
9	ÁREAS	ÁREAS DE VERDETAÇÃO			
10	ÁREAS	ÁREAS DE VERDETAÇÃO			
11	ÁREAS	ÁREAS DE VERDETAÇÃO			
12	ÁREAS	ÁREAS DE VERDETAÇÃO			
13	ÁREAS	ÁREAS DE VERDETAÇÃO			
14	ÁREAS	ÁREAS DE VERDETAÇÃO			
15	ÁREAS	ÁREAS DE VERDETAÇÃO			
16	ÁREAS	ÁREAS DE VERDETAÇÃO			
17	ÁREAS	ÁREAS DE VERDETAÇÃO			
18	ÁREAS	ÁREAS DE VERDETAÇÃO			
19	ÁREAS	ÁREAS DE VERDETAÇÃO			
20	ÁREAS	ÁREAS DE VERDETAÇÃO			
21	ÁREAS	ÁREAS DE VERDETAÇÃO			
22	ÁREAS	ÁREAS DE VERDETAÇÃO			
23	ÁREAS	ÁREAS DE VERDETAÇÃO			
24	ÁREAS	ÁREAS DE VERDETAÇÃO			
25	ÁREAS	ÁREAS DE VERDETAÇÃO			
26	ÁREAS	ÁREAS DE VERDETAÇÃO			
27	ÁREAS	ÁREAS DE VERDETAÇÃO			
28	ÁREAS	ÁREAS DE VERDETAÇÃO			
29	ÁREAS	ÁREAS DE VERDETAÇÃO			
30	ÁREAS	ÁREAS DE VERDETAÇÃO			
31	ÁREAS	ÁREAS DE VERDETAÇÃO			
32	ÁREAS	ÁREAS DE VERDETAÇÃO			
33	ÁREAS	ÁREAS DE VERDETAÇÃO			
34	ÁREAS	ÁREAS DE VERDETAÇÃO			
35	ÁREAS	ÁREAS DE VERDETAÇÃO			
36	ÁREAS	ÁREAS DE VERDETAÇÃO			
37	ÁREAS	ÁREAS DE VERDETAÇÃO			
38	ÁREAS	ÁREAS DE VERDETAÇÃO			
39	ÁREAS	ÁREAS DE VERDETAÇÃO			
40	ÁREAS	ÁREAS DE VERDETAÇÃO			
41	ÁREAS	ÁREAS DE VERDETAÇÃO			
42	ÁREAS	ÁREAS DE VERDETAÇÃO			
43	ÁREAS	ÁREAS DE VERDETAÇÃO			
44	ÁREAS	ÁREAS DE VERDETAÇÃO			
45	ÁREAS	ÁREAS DE VERDETAÇÃO			
46	ÁREAS	ÁREAS DE VERDETAÇÃO			
47	ÁREAS	ÁREAS DE VERDETAÇÃO			
48	ÁREAS	ÁREAS DE VERDETAÇÃO			
49	ÁREAS	ÁREAS DE VERDETAÇÃO			
50	ÁREAS	ÁREAS DE VERDETAÇÃO			
51	ÁREAS	ÁREAS DE VERDETAÇÃO			
52	ÁREAS	ÁREAS DE VERDETAÇÃO			
53	ÁREAS	ÁREAS DE VERDETAÇÃO			
54	ÁREAS	ÁREAS DE VERDETAÇÃO			
55	ÁREAS	ÁREAS DE VERDETAÇÃO			
56	ÁREAS	ÁREAS DE VERDETAÇÃO			
57	ÁREAS	ÁREAS DE VERDETAÇÃO			
58	ÁREAS	ÁREAS DE VERDETAÇÃO			
59	ÁREAS	ÁREAS DE VERDETAÇÃO			
60	ÁREAS	ÁREAS DE VERDETAÇÃO			

LEGENDAS DE EDIFICAÇÕES

LEIS	ÁREAS	ESPECIFICAÇÃO DO MATERIAL
1	CAMPO DE FUTEBOL, SOCIETY	DRAMA INJETADA MALTRILADA OU FINILADA PARA LINDO ESPORTIVO
2	PISO DE DETALHE DO INTORNO	PISO INTERMEDIÁRIO COM BLOCO RETANGULAR COM VENTILADO DE 20 X 20 CM E 4 CM
3	ALCANTARAL E FANDEDO	FANDEDO CALÇADA COM CONCRETO BOMBADEADO EM LUGAR, ACABAMENTO CONVENCIONAL, ESPESURA 8 CM ANIMADO
4	SANITA ACERVEL	CONCRETO BOMBADEADO EM LUGAR, ACABAMENTO CONVENCIONAL, ESPESURA 8 CM ANIMADO
5	PISO FODOTÉL	PISO ENTREVANADO COM BLOCO ENTREVANADO COM VENTILADO DE 20 X 20 CM E 4 CM
6	ÁREAS DE ZERCADO	PLANTIO DE GRAMA ENTREVANADA COM BLOCO ENTREVANADO COM VENTILADO DE 20 X 20 CM E 4 CM
7	CALÇADA COM GRAMA	PLANTIO DE GRAMA ENTREVANADA COM BLOCO ENTREVANADO COM VENTILADO DE 20 X 20 CM E 4 CM
8	TALUDE COM GRAMA	PLANTIO DE GRAMA ENTREVANADA COM BLOCO ENTREVANADO COM VENTILADO DE 20 X 20 CM E 4 CM
9	MARCOS	PLANTIO DE GRAMA ENTREVANADA COM BLOCO ENTREVANADO COM VENTILADO DE 20 X 20 CM E 4 CM
10	ÁREA DE SOCIALIZAÇÃO	CONCRETO BOMBADEADO EM LUGAR, ACABAMENTO CONVENCIONAL, ESPESURA 8 CM ANIMADO
11	MURO DE DRENAGEM EXISTENTE	TESTADA AZULEIRA 10 X 10 CM ANIMADO 20 CM DE ESPESURA, LINDO ACABAMENTO CONVENCIONAL, ESPESURA 8 CM ANIMADO
12	MURO DE DRENAGEM EXISTENTE	TESTADA AZULEIRA 10 X 10 CM ANIMADO 20 CM DE ESPESURA, LINDO ACABAMENTO CONVENCIONAL, ESPESURA 8 CM ANIMADO

PREFEITURA DE ITAPETINGA
PROJETO ARQUITETÔNICO
03/11

TÍTULO
CONSTRUÇÃO DE CAMPO DE FUTEBOL, SOCIETY NO MUNICÍPIO DE ITAPETINGA-SP
SUBTÍTULO
IMPLANTAÇÃO DA ÁREA DE CONSTRUÇÃO DE CAMPO DE FUTEBOL SOCIETY
LOCAL
RUA DR. JÚLIO PRESTES - VILA SANTANA - ITAPETINGA/SP
ESCALA
INDICADA



ÁREAS (m²)

ÁREA REAL DO TERREIRO	2.132,50 m²
ÁREA 2	1.132,50 m²
QUADRA SOCIETY	99,50 m²
ALCANTARAL E FANDEDO	40,24 m²
ÁREA DE ZERCADO	40,24 m²
TOTAL DE CONSTRUÇÃO	1.315,24 m²

- NOTAS:**
- O PROJETO DEVERÁ SER EXECUTADO CONFORME MEMORIAL DESCRITIVO.
 - REALIZAR MANUTENÇÃO PERIÓDICA DA LIMPEZA, INCLUINDO A REMOÇÃO DE DETRITOS E ENTULHOS DA PRÓPRIA OBRA, ATÉ A ENTREGA DEFINITIVA.
 - DEVERÁ SER REALIZADA A MOVIMENTAÇÃO DE TERRA (CORTE E ATERRO) COMPACTADOS, PARA A QUADRA SOCIETY FIQUE NA COTA 600,00.

DESCRIÇÃO DAS ÁREAS EXISTENTES

(UN)	(M ³)	(M ²)	(M)
-	10,86	181,08	-
-	-	104,87	-
-	31,88	1.062,61	-
-	1,25	-	-
-	1,98	-	-
-	-	-	39,60
-	0,12	-	-
-	-	8,48	-
-	-	161,44	-
4,00	-	-	-



PREFEITURA DE ITAPETININGA

PROJETO EXECUTIVO

04/11

TÍTULO

CONSTRUÇÃO DE CAMPO DE FUTEBOL SOCIETY NO MUNICÍPIO DE ITAPETININGA-SP

SUBTÍTULO

PROJETO EXECUTIVO - ÁREAS DE DEMOLIÇÃO, REMOÇÃO E ISOLAMENTO COM TAPUME

LOCAL:

RUA DR. JÚLIO PRESTES - VILA SANTANA - ITAPETININGA/SP

RESPONSÁVEL TÉCNICO:

 JÉSSICA LARISSA DE MATIAS MARTINS
 CREA: 5069162737-SP
 ART: 2620240215162

ESCALA:

INDICADA

DATA:

23/05/2024

REVISÃO

0

PREFEITURA DO MUNICÍPIO DE ITAPETININGA

SECRETARIA DE OBRAS
 APROVADO

24 MAI 2024

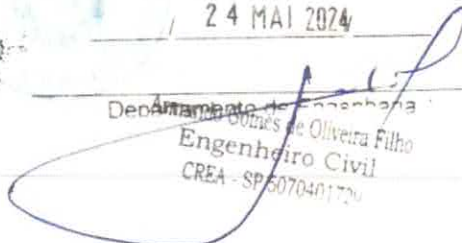
 Departamento de Engenharia
 Antônio Gomes de Oliveira Filho
 Engenheiro Civil
 CREA - SP/6070401720



23°35'03.4" S, 48°03'09.7" W

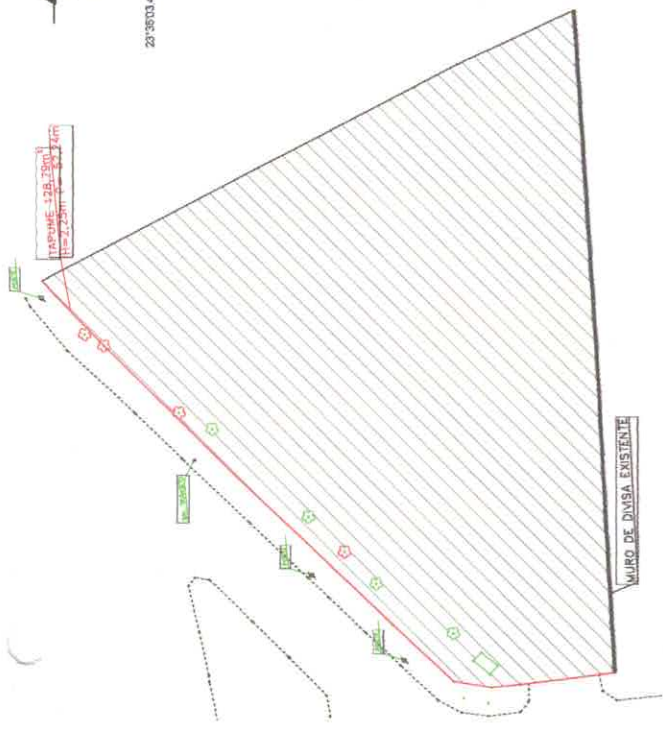

ÁREA DE ISOLAMENTO COM TAPUME
ESC 1:100



AV. CARLOS LICHTI

RUA DR. JÚLIO PRESTES

QUADRO DE ÁREAS - DEMOLIÇÃO E REMOÇÃO DAS ÁREAS EXISTENTES

LEG.	ÁREAS	(UN)	(M²)	(M)
[Hatched]	CALÇADA DE CONCRETO	-	10,86	181,56
[Hatched]	PAVIMENTO ASFALTICO	-	104,87	-
[Hatched]	LASTRO DE PEDRA BRITADA	-	31,85	1.002,61
[Hatched]	MURO DE ALVENARIA	-	1,25	-
[Hatched]	MURETA DO ALAMBRADO	-	1,96	-
[Hatched]	ALAMBRADO	-	0,12	39,80
[Hatched]	PILAR DO PORTÃO	-	-	-
[Hatched]	PORTÃO DE ABRIR (DUAS FOLHAS)	-	-	8,48
[Hatched]	VEGETAÇÃO	-	-	181,44
[Hatched]	ÁRVORES	4,00	-	-

NOTAS:

1. INSTALAÇÃO DE PLACA DE OBRA EM CHAPA DE AÇO GALVANIZADO, CONFORME PADRONIZAÇÃO DO MINISTÉRIO DO ESPORTE, SENDO A PLACA DE OBRA PADRÃO NAS DIMENSÕES 2,25x3,50M.
2. DEVERÁ REALIZAR TODA A DEMOLIÇÃO E REMOÇÃO, E OS ENTULHOS DE OBRA REMOVIDOS POR CAÇAMBA METÁLICA.
3. REALIZAR MANUTENÇÃO PERIÓDICA DA LIMPEZA INCLUINDO A REMOÇÃO DE DETRITOS E ENTULHOS DA PRÓPRIA OBRA, ATÉ A ENTREGA DEFINITIVA.
4. O TAPUME R=2,50M DEVERÁ SER DE TELHA TRAPEZOIDAL EM AÇO ZINCOADO, APOIADO NO TERRENO E CONTER O LOGOTIPO DA EMPRESA CONTRATADA PINTADA A CADA 3,00M.

ÁREA DE DEMOLIÇÃO E REMOÇÃO
ESC 1:175

PREFEITURA DE ITAPETINGA
PROJETO EXECUTIVO 04/11

TOTAL: CONDIÇÃO DE CAMPO DE FUTIBOL, SOCIETY NO MUNICÍPIO DE ITAPETINGA-SP
PROJETO EXECUTIVO: ÁREA DE DEMOLIÇÃO, REMOÇÃO E RELOCAMENTO COM MURAS
AV. CARLOS LICHTI, 100 - JARDIM SÃO CARLOS - ITAPETINGA-SP

PROJETO ARQUITETÔNICO: DR. CARLOS LICHTI
PROJETO EXECUTIVO: DR. CARLOS LICHTI
PROJETO DE ARQUITETURA: DR. CARLOS LICHTI
PROJETO DE EXECUTIVO: DR. CARLOS LICHTI

PROF. CARLOS LICHTI
PROF. CARLOS LICHTI
PROF. CARLOS LICHTI

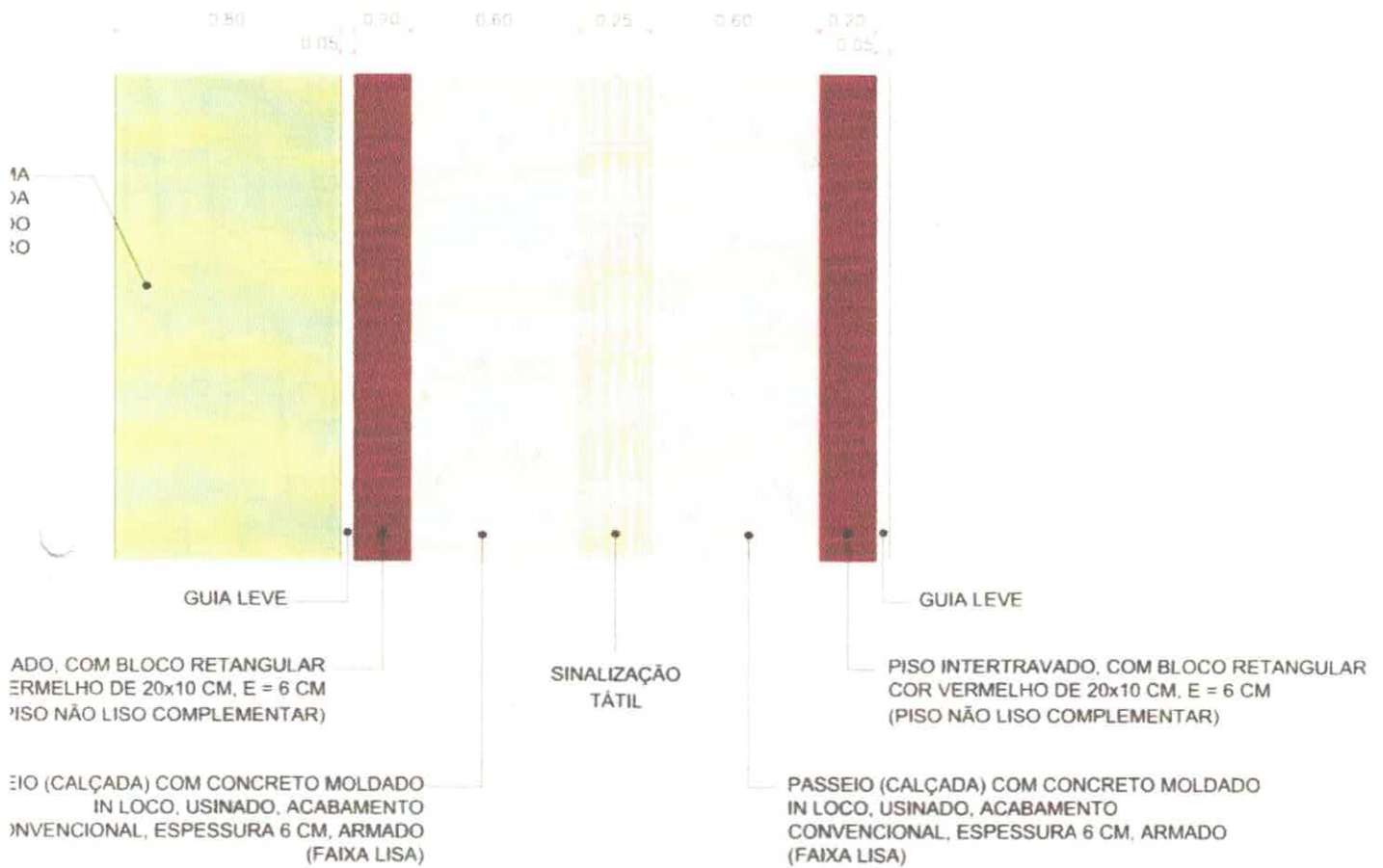

LOCAÇÃO EM PISO DE CONCRETO (FIGURA 45 NBR 16537:2024)



PREFEITURA DE ITAPETININGA

PROJETO EXECUTIVO

05/11

TÍTULO: CONSTRUÇÃO DE CAMPO DE FUTEBOL SOCIETY NO MUNICÍPIO DE ITAPETININGA-SP

SUBTÍTULO: PROJETO EXECUTIVO - LOCAÇÃO DA OBRA COM GABARITO

LOCAL: RUA DR. JÚLIO PRESTES - VILA SANTANA - ITAPETININGA/SP

RESPONSÁVEL TÉCNICO:

 JÉSSICA LAMANSOV MATIAS MARTINS
 CREA: 5069162737-SP
 ART: 2620240215162

PREFEITURA DO MUNICÍPIO DE ITAPETININGA

SECRETARIA DE OBRAS
 APROVADO

24 MAI 2024

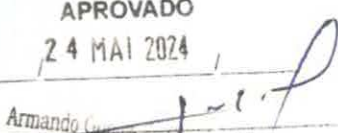
 Armando
 Decano de Engenharia Civil
 CREA - SP S070401724

ESCALA
 INDICADA

DATA: 23/05/2024 REVISÃO: 0

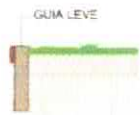

CO

DE EDIFICAÇÕES

S	ESPECIFICAÇÃO DO MATERIAL
DO DE FUTEBOL SOCIETY	GRAMA SINTÉTICA MULTIBRILADA OU FIBRILADA PARA USO ESPORTIVO.
DE DETALHE DO ENTORNO	PISO INTERTRAVADO, COM BLOCO RETANGULAR COR VERMELHO DE 20x10 CM, E = 6 CM.
DA E PASSEIO	PASSEIO (CALÇADA) COM CONCRETO MOLDADO IN LOCO, USINADO, ACABAMENTO CONVENCIONAL, ESPESSURA 6 CM, ARMADO.
DA ACESSÍVEL	PASSEIO (CALÇADA) COM CONCRETO MOLDADO IN LOCO, USINADO, ACABAMENTO CONVENCIONAL, ESPESSURA 6 CM, ARMADO.
DE DE CANSO	PISO INTERTRAVADO, COM BLOCO RETANGULAR COR NATURAL DE 20x10 CM, E = 6 CM.
DEIROS COM GRAMA	PLANTIO DE GRAMA ESMERALDA OU SÃO CARLOS OU CURITIBANA, EM PLACAS.
DE COM GRAMA	PLANTIO DE GRAMA ESMERALDA OU SÃO CARLOS OU CURITIBANA, EM PLACAS.
DE ESGOTO	CAIXA DE GORDURA SIMPLES (CAPACIDADE: 36L), RETANGULAR, EM ALVENARIA COM TIJOLOS CERÂMICOS MACIÇOS, DIMENSÕES INTERNAS = 0,2X0,4 M, ALTURA INTERNA = 0,8 M.
DA DE ÁGUA	KIT CAVALETE PARA MEDIÇÃO DE ÁGUA - ENTRADA PRINCIPAL, EM PVC SOLDÁVEL DN 25 (3/4").
DESOCUPADA	-
DE DIVISA EXISTENTE	TEXTURA ACRÍLICA, APLICAÇÃO MANUAL EM PAREDE, UMA DEMÃO E PINTURA LÁTEX ACRÍLICA PREMIUM, APLICAÇÃO MANUAL EM PAREDES, DUAS DEMÃOS.
RES EXISTENTES	-
ÁREA TOTAL	1.515,19 M ²



PREFEITURA DE ITAPETININGA

PROJETO EXECUTIVO

06/11

TÍTULO

CONSTRUÇÃO DE CAMPO DE FUTEBOL SOCIETY NO MUNICÍPIO DE ITAPETININGA-SP

SUBTÍTULO:

PROJETO EXECUTIVO - LOCAÇÃO DA QUADRA COM GABARITO

LOCAL

RUA DR. JÚLIO PRESTES - VILA SANTANA - ITAPETININGA/SP

RESPONSÁVEL TÉCNICO

 JÉSSICA LARISSA DE MATIAS MARTINS
 CREA: 5069162737-SP
 ART. 2620240215162

ESCALA

INDICADA

DATA:

23/05/2024

REVISÃO:

0

PREFEITURA DO MUNICÍPIO DE ITAPETININGA

SECRETARIA DE OBRAS
 APROVADO

24 MAI 2024

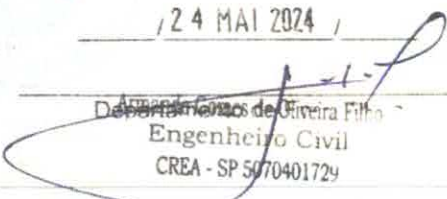
 Departamento de Obras
 Engenharia Civil
 CREA - SP 5070401729



VISTA ESQUEMÁTICA FRONTAL AA
ESC 1:200



VISTA ESQUEMÁTICA LATERAL CC
ESC 1:200



DETALHAMENTO DE PISO DE CONCRETO ARMADO
EM TELA COM JUNTA SERRADA
ESC 1:25



PREFEITURA DE ITAPETININGA

PROJETO EXECUTIVO

07/11

TÍTULO

CONSTRUÇÃO DE CAMPO DE FUTEBOL SOCIETY NO MUNICÍPIO DE ITAPETININGA-SP

SUBTÍTULO

PROJETO EXECUTIVO - PISO E FECHAMENTO DA QUADRA SOCIETY

LOCAL

RUA DR. JÚLIO PRESTES - VILA SANTANA - ITAPETININGA/SP

RESPONSÁVEL TÉCNICO

JÉSSICA LAMANSOV MATIAS MARTINS
CREA: 5069162737-SP
ART. 2620240215162

PREFEITURA DO MUNICÍPIO DE ITAPETININGA

SECRETARIA DE OBRAS
APROVADO

24 MAI 2024

ESCALA

INDICADA

DATA

23/05/2024

REVISÃO

0

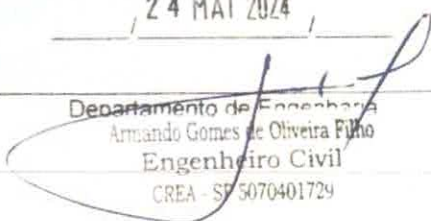
Departamento de Engenharia
Armando Gomes de Oliveira Filho
Engenheiro Civil
CREA - SP 5070401729

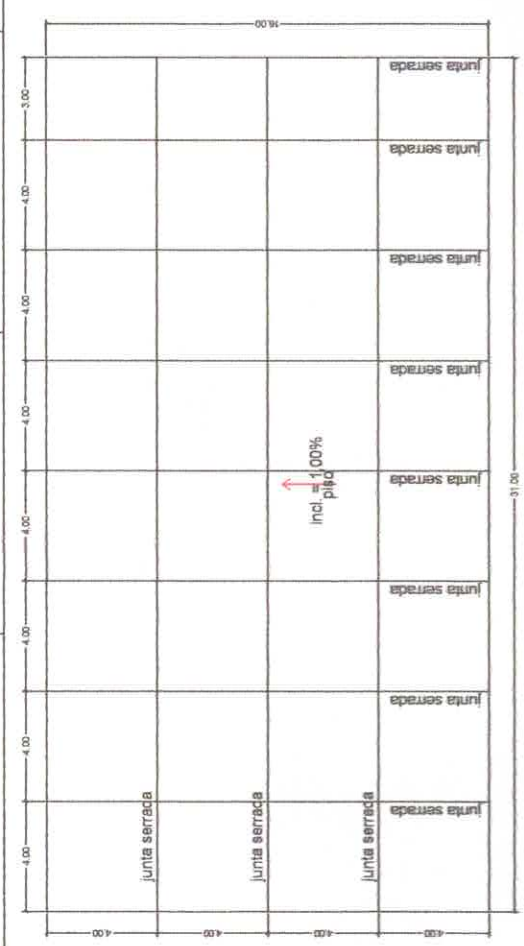

DETALHAMENTO DO CORTE DE JUNTA SERRADA E INCLINAÇÃO DO PISO
ESC 1:75

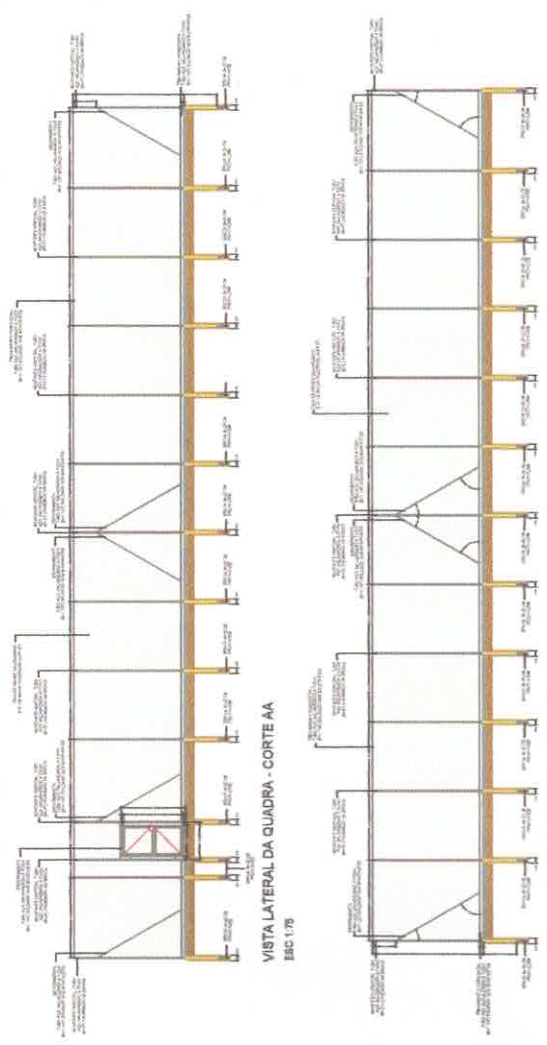

VISTA LATERAL DA QUADRA - CORTE AA
ESC 1:75

VISTA LATERAL DA QUADRA - CORTE BB
ESC 1:75

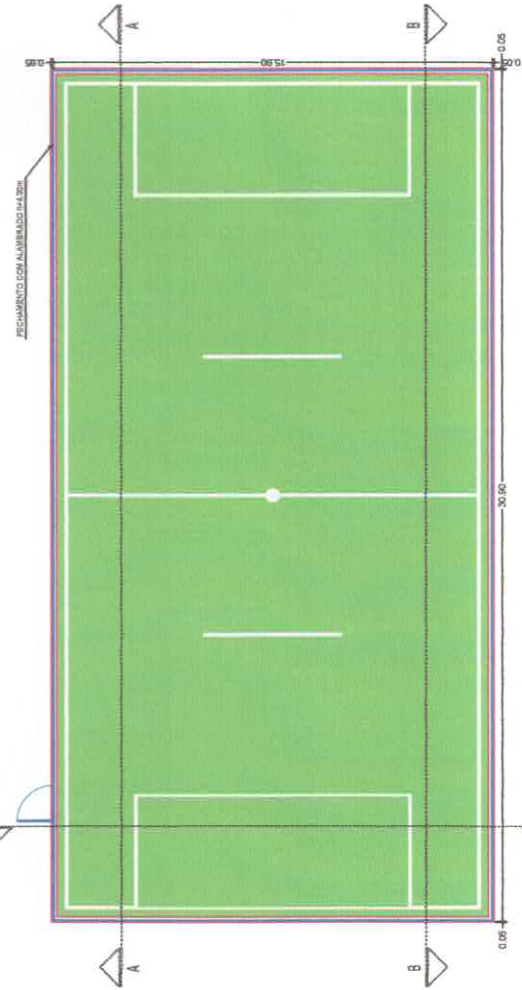

IMPLANTAÇÃO DO FECHAMENTO
ESC 1:75

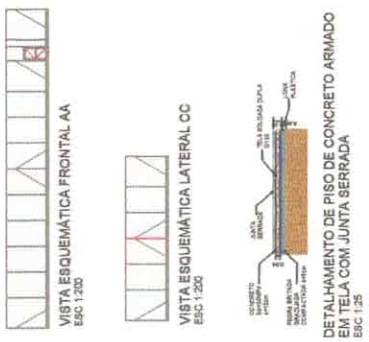

VISTA ESQUEMÁTICA FRONTAL-AA
ESC 1:200

VISTA ESQUEMÁTICA LATERAL-CC
ESC 1:200

DETALHAMENTO DE PISO DE CONCRETO ARMADO EM TELA COM JUNTA SERRADA
ESC 1:25

- NOTAS:
1. A QUADRA DEVERÁ SER EXECUTADA CONFORME MEMORIAL DESCRITIVO.
 2. PARA A FUNDIÇÃO DOS MONTANTES, DEVERÃO SER EXECUTADAS BRIGAS DE 9.30M E PROPRIEDADE DE 3.0M.
 3. OS MONTANTES DEVERÃO POSSUIR ALTURA LIVRE DE 4.0M, COM PINTURA EM ESMALTE NA COR DE ALUMÍNIO.
 4. A TELA SERÁ DE ARAME GALVANIZADO (PG-10) EM MALHA QUADRANGULAR COM ESPACAMENTO DE 2' E ACABAMENTO DAS PONTAS TIPO "STANDARD" (DOBRADAS).
 5. O PORTÃO DEVERÁ SER EXECUTADO CONFORME MEMORIAL DESCRITIVO NOS DIMENSÕES EM PROJETO.
 6. A REDE DE PROTEÇÃO DEVERÁ SER DE POLIETILENO DE ALTA DENSIDADE, 100% VIRSEM, COR BRANCA, COM PROTEÇÃO CONTRA RACHOS ULTRAVIOLETA, "TEGIDA" MANUALMENTE, MALHA DE 10X20CM, PG-2.
 7. O PISO DE CONCRETO DEVERÁ SER REALIZADO CONFORME MEMORIAL DESCRITIVO E O DETALHAMENTO EM PROJETO.
 8. A INSTALAÇÃO DE GRAMA SINTÉTICA DEVERÁ SER DO TIPO "INSTALADO EM BRILHO" COM ALTA DENSIDADE, 100% VIRSEM EM POLIETILENO DE ALTA RESISTÊNCIA DEVERÁ SER EXECUTADA CONFORME MEMORIAL DESCRITIVO E FABRICANTE.
 9. DEVERÃO SER INSTALADOS DUAS TRAVES COMPLETAS DEVERÃO COM REDE PARA FILTRO DE SALÃO, NAS DIMENSÕES OFICIAIS DE 3.00X3.00X1.00M, EM TUBO DE AÇO GALVANIZADO, PROVIDOR DE GANCHOS ESPECIAIS PARA A FIXAÇÃO DA REDE COM ACABAMENTO EM ESMALTE BRANCO, CONFORME MEMORIAL DESCRITIVO.

PREFEITURA DE ITAPETINGA
PROJETO EXECUTIVO 0711

CONSELHO DE OBRAS PÚBLICAS, SOCIEDADE ANÔNIMA DE DIRETORES
PROJETO EXECUTIVO - REDE E EQUIPAMENTOS DE GRAMA SINTÉTICA
RUA DR. JOSÉ MATEUS - BA. MARACÁ - ITAPETINGA/BA
PROJETO EXECUTIVO Nº 0711

PROJETO DE ARQUITETURA
PROJETO DE ENGENHARIA
PROJETO DE GEOMETRIA
PROJETO DE PLANEJAMENTO URBANO

JARDA-CORPO DE AÇO GALVANIZADO,
FIXADO COM CHUMBADOR MECÂNICO

GRAUTEAMENTO VERTICAL EM
ALVENARIA ESTRUTURAL

CIMALHA EM CONCRETO
COM PINGADEIRA

CORRIMÃO DUPLO EM AÇO
GALVANIZADO



**CORTE ESQUEMÁTICO DA RAMPA
COM A GUIA DE BALIZAMENTO
ESC 1:25**



PREFEITURA DE ITAPETININGA

PROJETO EXECUTIVO

08/11

TÍTULO:

CONSTRUÇÃO DE CAMPO DE FUTEBOL SOCIETY NO MUNICÍPIO DE ITAPETININGA-SP

SUBTÍTULO:

PROJETO EXECUTIVO - DETALHAMENTO DA RAMPA

LOCAL:

RUA DR. JÚLIO PRESTES - VILA SANTANA - ITAPETININGA/SP

RESPONSÁVEL TÉCNICO

JÉSSICA LAMASOV MATIAS MARTINS
CREA. 5069162737-SP
ART. 2620240215162

ESCALA

INDICADA

DATA

23/05/2024

REVISÃO

0

PREFEITURA DO MUNICÍPIO DE ITAPETININGA

SECRETARIA DE OBRAS
APROVADO

24 MAI 2024

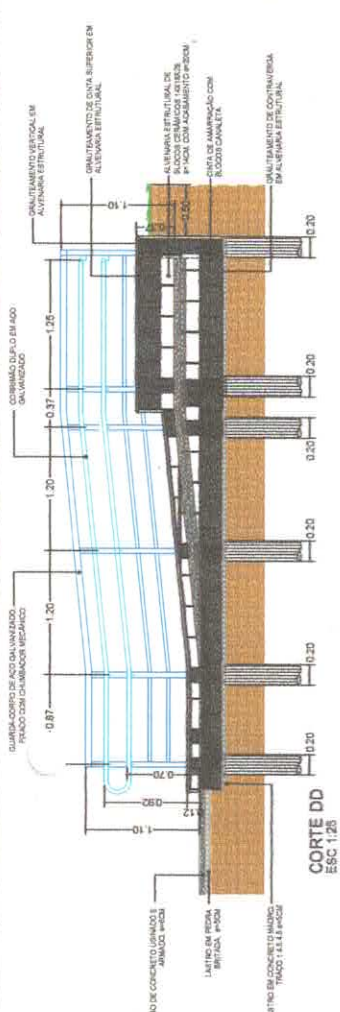

Armando Gomes
Departamento de Engenharia
CREA - SP 507040173

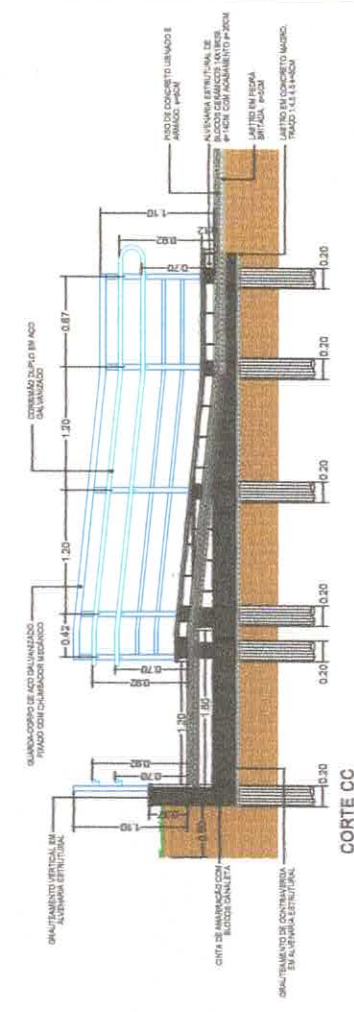

CORTE AA
ESC 1:25

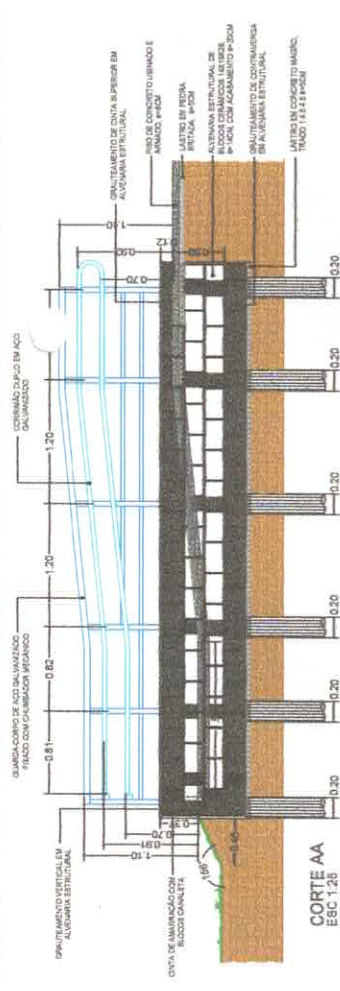

CORTE BB
ESC 1:25



CORTE CC
ESC 1:25

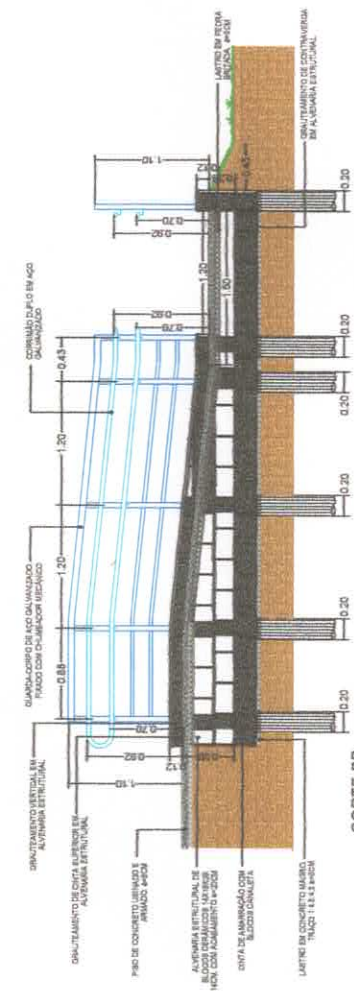

CORTE DD
ESC 1:25

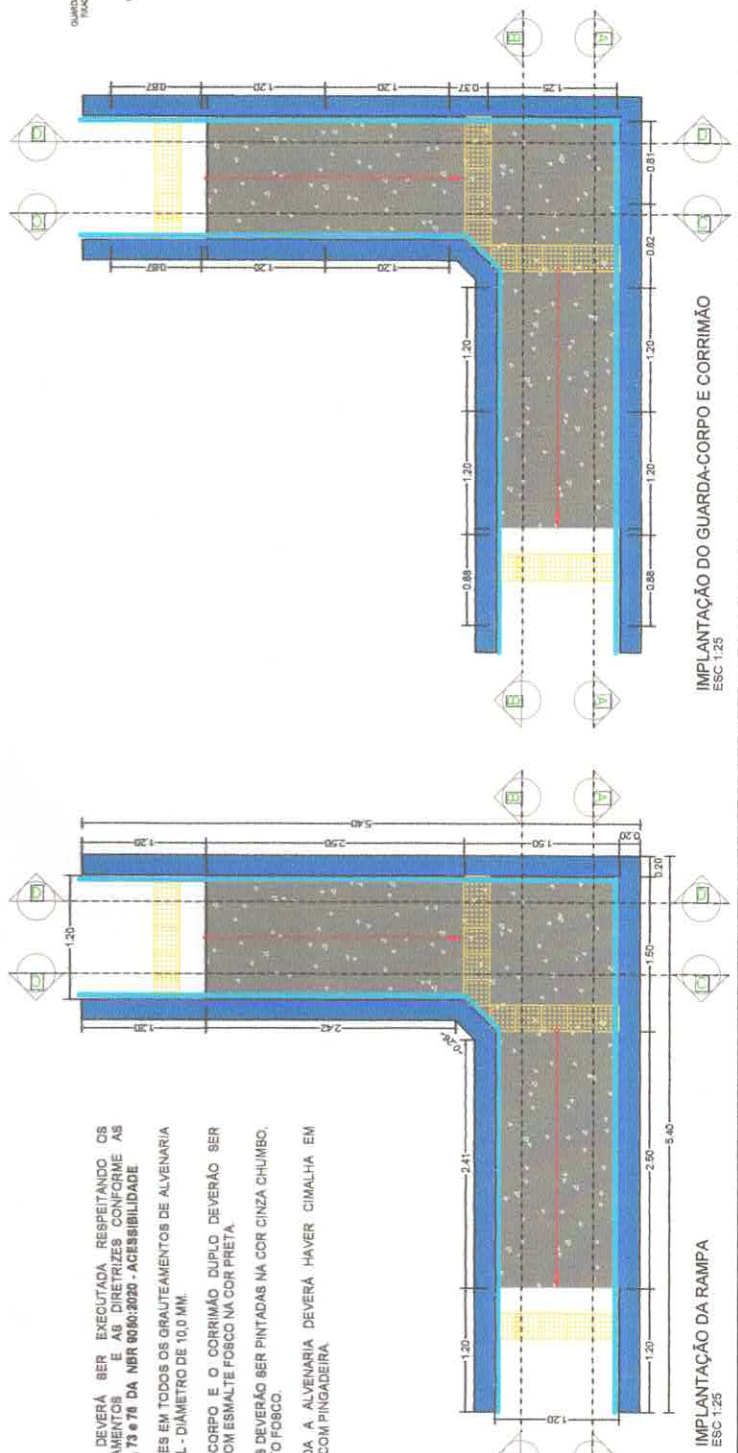

IMPLANTAÇÃO DA RAMPA
ESC 1:25

IMPLANTAÇÃO DO GUARDA-CORPO E CORRIMÃO
ESC 1:25

NOTAS

1. A RAMPA DEVERÁ SER EXECUTADA RESPEITANDO OS DIMENSIONAMENTOS E AS DIRETRIZES CONFORME AS FIGURAS 72, 73 e 76 DA NBR 9080:2020 - ACESSIBILIDADE
2. AS ARMAÇÕES EM TODOS OS GRAUTEAMENTOS DE ALVENARIA ESTRUTURAL - DIÂMETRO DE 10,0 MM.
3. O GUARDA-CORPO E O CORRIMÃO DUPLA DEVERÃO SER PINTADOS COM ESMALTE FOSCO NA COR PRETA.
4. AS PAREDES DEVERÃO SER PINTADAS NA COR CINZA CHUMBO, ACABAMENTO FOSCO.
5. SOBRE TODA A ALVENARIA DEVERÁ HAVER CIMALHA EM CONCRETO COM PINGADEIRA.

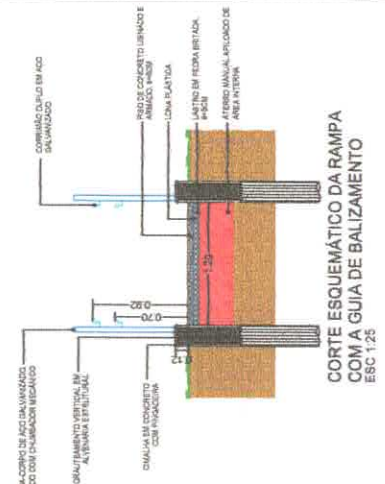

CORTE ESQUEMÁTICO DA RAMPA COM A GUIA DE BALIZAMENTO
ESC 1:25

PREFEITURA DE ITAPETINGINA
08/11
PROJETO EXECUTIVO

LOCAL: COMISSÃO DE CAMPO DE FUTEBOL SOCIETY NO MARCHO DE ITAPETINGINA-AP
MUNICÍPIO: ITAPETINGINA
PROJETO EXECUTIVO: DETALHAMENTO DA RAMPA
PROF. DR. JOÃO FREITAS - RUA SARGENTANA, 117 - ITAPETINGINA-AP
RESPONSÁVEL TÉCNICO: [Signature]

REVISÃO: [Signature]
TÍTULOS: [Signature]
DATA: [Signature]

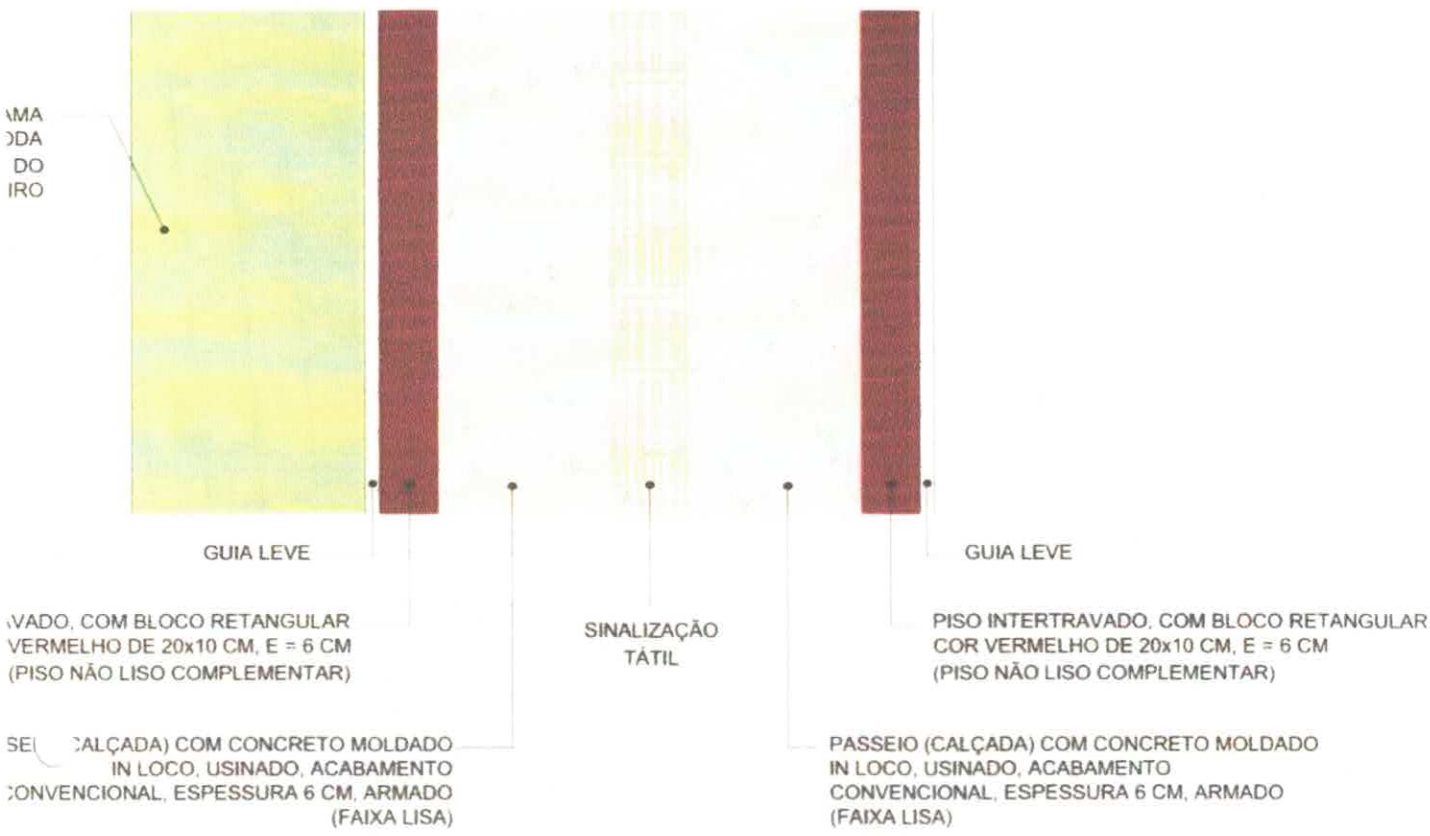

5 SINALIZAÇÃO EM PISO DE CONCRETO (FIGURA 45 NBR 16537:2024)



PISO TÁTIL ASSENTADO SOBRE ARGAMASSA SEM ESCALA



PREFEITURA DE ITAPETININGA

PROJETO EXECUTIVO

09/11

TÍTULO: CONSTRUÇÃO DE CAMPO DE FUTEBOL SOCIETY NO MUNICÍPIO DE ITAPETININGA-SP

SUBTÍTULO: PROJETO EXECUTIVO - ACESSIBILIDADE

LOCAL: RUA DR. JÚLIO PRESTES - VILA SANTANA - ITAPETININGA/SP

RESPONSÁVEL TÉCNICO:

Jessica Damansov

JESSICA DAMANSOV MATIAS MARTINS
 CREA: 5069162737-SP
 ART: 2620240215162

ESCALA INDICADA

DATA: 23/05/2024

REVISÃO: 0

PREFEITURA DO MUNICÍPIO DE ITAPETININGA

SECRETARIA DE OBRAS APROVADO

24 MAI 2024

Antonio Cesar de Oliveira Filho

Departamento de Engenharia Civil
 Engenheiro Civil
 CREA - SP 5070401724

BLICO



23°35'03.47"S - 49°02'09.77"W

NOTAS:

- OS PISOS TÁTEIS DEVERÃO SER INSTALADOS PRIORIZANDO OS DIMENSIONAMENTOS DOS RELEVOS RECOMENDADOS E DAS DIRETRIZES DE INSTALAÇÃO CONFORME A NBR 16537:2024 - SINALIZAÇÃO TÁTIL NO PISO E A NBR 9050:2020 - ACESSIBILIDADE.
- AS DIMENSÕES DOS PISOS INTERTRAVADOS, TÁTEIS DE ALERTA E DIRECIONAL, SERÃO DE 25x25CM ASSENTADOS SOBRE ARGAMASSA EM TODO O PROJETO, EXCETO NA RAMPA ACESSÍVEL QUE SERÁ 40x40CM.
- OS PISOS CIMENTÍCIOS DEVERÃO SER NA COR AMARELO MOSTARDA.
- OS PISOS DEVERÃO SER ASSENTADOS DE FORMA INTEGRADA AO PISO DO AMBIENTE, DESTACANDO-SE APENAS OS RELEVOS, CONFORME AS FIGURAS 45, 46, 49 E 52 DA NBR 16537:2024.
- OS PISOS DEVERÃO SER INSTALADOS SEGUINDO O EIXO CENTRAL DAS FAIXAS, QUANDO OCORRER A ALTERAÇÃO DE DIRECIONAMENTO, HAVERÁ INTERSEÇÃO ENTRE OS EIXOS.
- NA NECESSIDADE DE CORTES E EMENDAS NO PISO, DEVERÁ PRESERVAR AO MÁXIMO A CONTINUIDADE DO RELEVO, CONFORME FIGURAS 49 E 66 DA NBR 16537:2024.
- A RAMPA ACESSÍVEL DEVERÁ SER REALIZADA CONFORME A FIGURA 26 DA NBR 16537:2024.

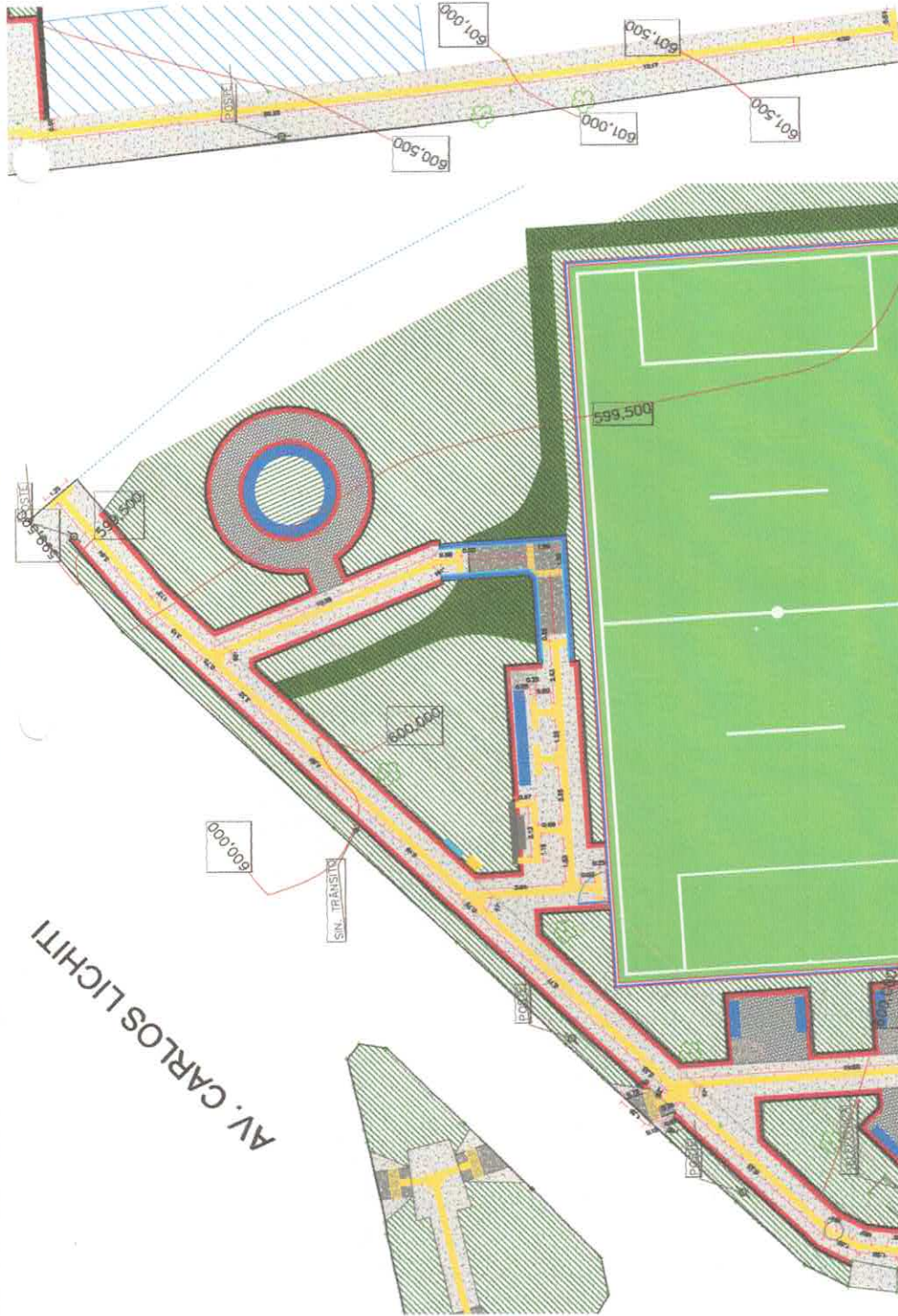

AV. CARLOS LICHETTI

SIN. TRANSIT.

ACESSIBILIDADE CALÇADA 2 ESC 1:100

SINALIZAÇÃO EM PISO DE CONCRETO (FIGURA 45 NBR 16537:2024)

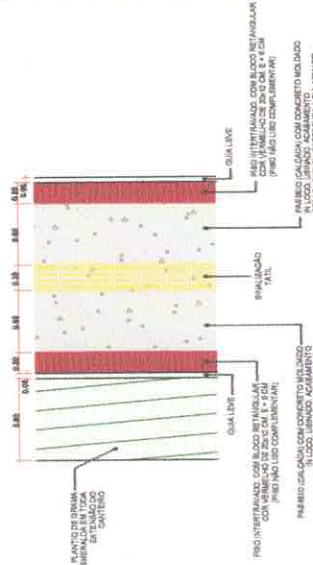

PISO TÁTIL ASSENTADO SOBRE ARGAMASSA SEM ESCALA

PREFEITURA DE ITAPETINGA
 PROJETO EXECUTIVO 09/11
 COMISSÃO DE CAMPO DE TRABALHO NO MUNICÍPIO DE ITAPETINGA-SP
 PROJETO EXECUTIVO - ACESSIBILIDADE
 LOCAL: RUA DE SÃO PEDRO - NA SANCHIA - ITAPETINGA-SP
 MUNICÍPIO: ITAPETINGA

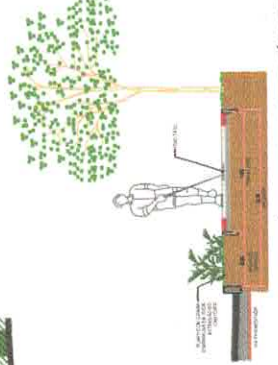

CORTE ESQUEMÁTICO DO PASSEIO PÚBLICO SEM ESCALA



MODULAÇÃO DIRECIONAL SEM ESCALA



PLANTA ALERTA SEM ESCALA



MODULAÇÃO DIRECIONAL SEM ESCALA



PLANTA DIRECIONAL SEM ESCALA



MODULAÇÃO ALERTA SEM ESCALA

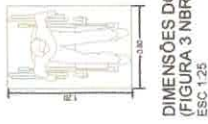

DIMENSÕES DO M.R. (FIGURA 3 NBR 9050:2020) ESC 1:25

IMPLANTAÇÃO DE ACESSIBILIDADE ESC 1:100

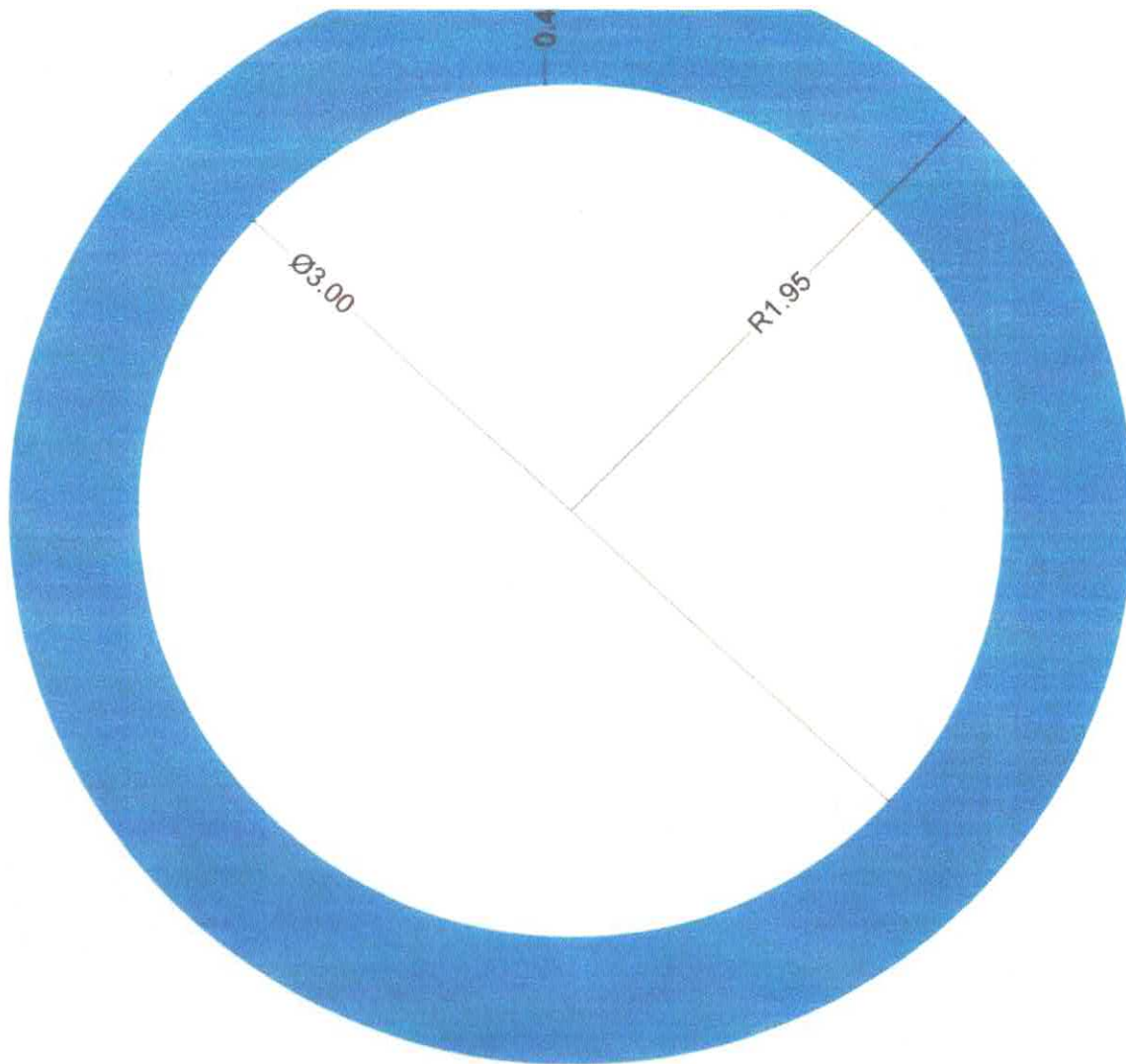

**BANCO CONTÍNUO EM CONCRETO VAZADO
CIRCULAR - MÓDULOS DE 2,00M**
ESC 1:25



PREFEITURA DE ITAPETININGA

PROJETO EXECUTIVO

10/11

TÍTULO:

CONSTRUÇÃO DE CAMPO DE FUTEBOL SOCIETY NO MUNICÍPIO DE ITAPETININGA-SP

SUBTÍTULO

PROJETO EXECUTIVO - PAISAGISMO, BANCOS E LIXEIRA

LOCAL:

RUA DR. JÚLIO PRESTES - VILA SANTANA - ITAPETININGA/SP

RESPONSÁVEL TÉCNICO:

JÉSSICA LAMANSOV MATIAS MARTINS
CREA: 5069162737-SP
ART: 2620240215162

PREFEITURA DO MUNICÍPIO DE ITAPETININGA

SECRETARIA DE OBRAS
APROVADO
24 MAI 2024

ESCALA:

INDICADA

DATA:

23/05/2024

REVISÃO:

0

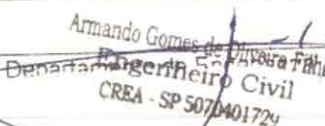
Armando Gomes de Oliveira Filho
Engenheiro Civil
CREA - SP 5070401729



23°35'03.41" S 48°05'08.74" W

LEGENDA PAISAGISMO / VEGET.	SYMBOL	POPULAR	ALT. METER	ESPACIUM	QUANT.
LEGO HOME CENTRO					
ÁRVORES / PALMEIRA					
ÁRVORES ESQUINTE					24 UN.
DE BANCO			11x 3,00 m		28 UN.
DE AMARELO DA BORDA			11x 2,00 m		28 UN.
DE FOLHA DE PALMEIRA			11x 2,00 m		24 UN.
DE FOLHA DE PALMEIRA			11x 2,00 m		27 UN.
ARBUSTOS					
ARBUSTO			11x 2,00 m		30 UN.

NOTAS:

1. REALIZAR MANUTENÇÃO PERIÓDICA DA LIMPEZA, INCLUINDO A REMOÇÃO DE DETRITOS E ENTULHOS DA PRÓPRIA OBRA, ATÉ A ENTREGA DEFINITIVA.
2. DEVERÁ SER REALIZADA A LIMPEZA E REGULARIZAÇÃO PARA A EXECUÇÃO DE PAISAGISMO EM TODOS OS CANTEIROS ONDE SERÁ FEITO O PLANTIO DE GRAMA DA ESPÉCIE ESMERALDA E OS PLANTIOS DAS ÁRVORES E ARBUSTOS.
3. OS BANCOS DEVERÃO SER INSTALADOS CONFORME PROJETO E INSTRUÇÕES DO FABRICANTE E PINTADA EM LÁTEX ACRÍLICO NA COR AZUL NA TONALIDADE A SER DEFINIDA PELA AUTORA DO PROJETO.
4. A LIXEIRA DEVERÁ SER DUPLA NA COR VERMELHA FABRICADA EM TUBO DE AÇO CARBONO, CESTOS EM CHAPA DE AÇO E PINTURA ELETROSTÁTICA CHUMBADOS NOS LOCAIS INDICADOS NO PROJETO E CONFORME DETALHAMENTO.

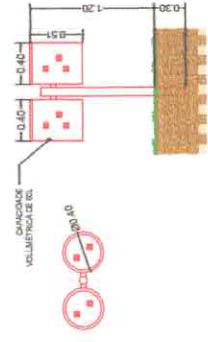

DETALHAMENTO DA LIXEIRA DUPLA
ESC 1:25

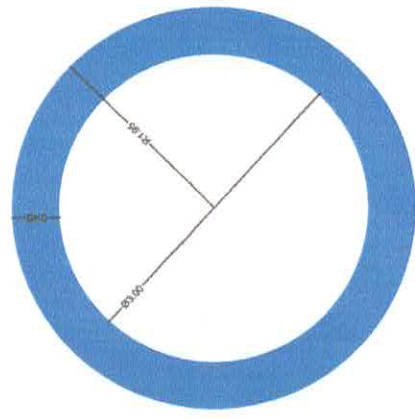

BANCO CONTÍNUO EM CONCRETO VAZADO CIRCULAR - MÓDULOS DE 2,00M
ESC 1:25

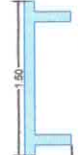
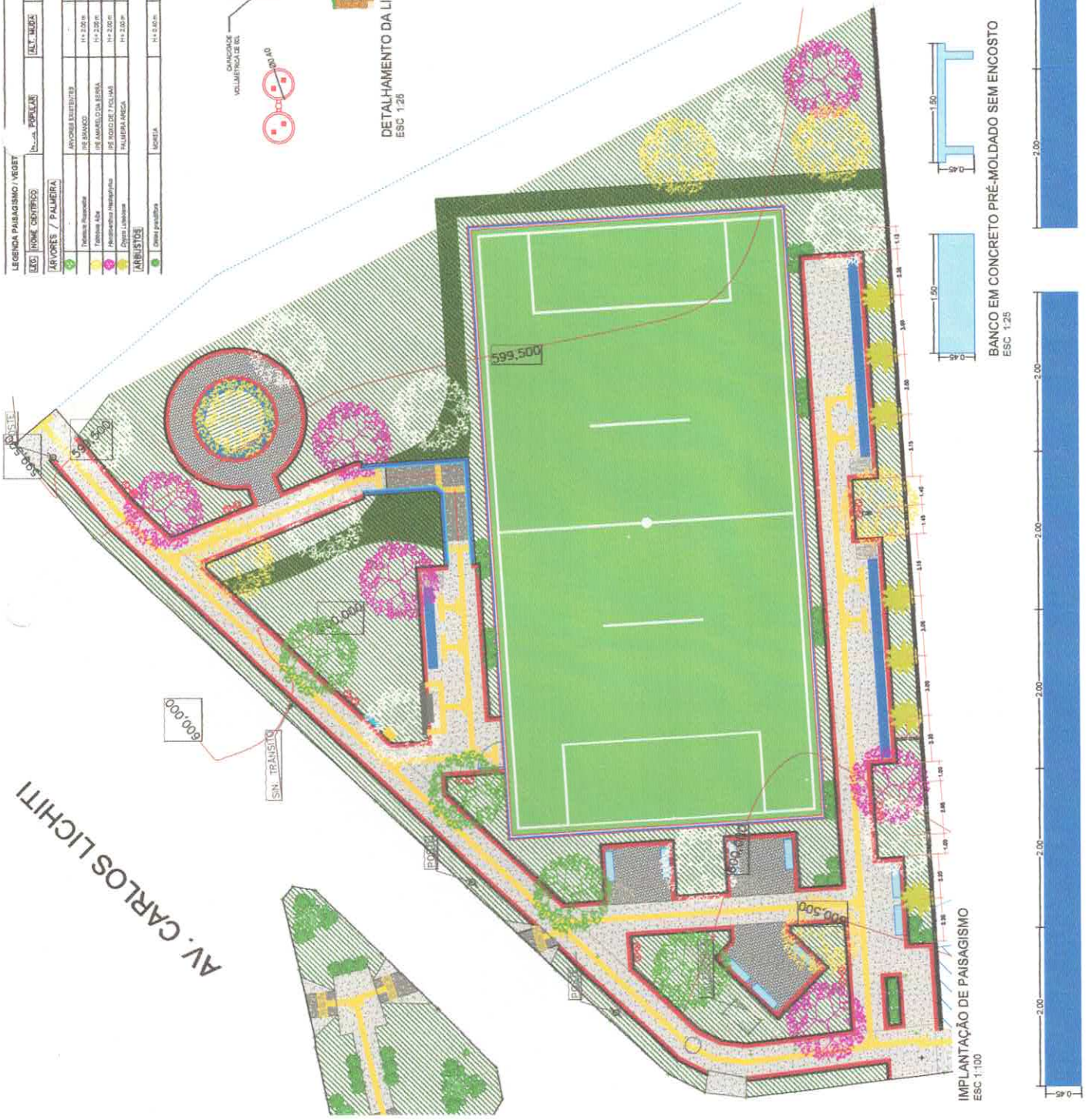

BANCO EM CONCRETO PRÉ-MOLDADO SEM ENCOSTO
ESC 1:25

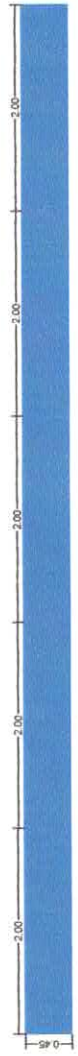

BANCO CONTÍNUO EM CONCRETO VAZADO - MÓDULOS DE 2,00M
ESC 1:25

PREFEITURA DE ITAPETINGA
PROJETO EXECUTIVO 10/11

SECRETARIA DE OBRAS E SERVIÇOS PÚBLICOS
DEPARTAMENTO DE PROJETOS E LICITAÇÕES
RUA DE JUIZ REZENDE, S/Nº - JARDIM SANTA LUCIA
MUNICÍPIO DE ITAPETINGA - SP

0.60

0.36
0.60

0.96

3. BORDO DOURO



4. BORDO DOURO



PREFEITURA DE ITAPETININGA

PROJETO EXECUTIVO

11/11

TÍTULO

CONSTRUÇÃO DE CAMPO DE FUTEBOL SOCIETY NO MUNICÍPIO DE ITAPETININGA-SP

SUBTÍTULO

PROJETO EXECUTIVO - INSTALAÇÕES HIDRÁULICAS

LOCAL

RUA DR. JÚLIO PRESTES - VILA SANTANA - ITAPETININGA/SP

RESPONSÁVEL TÉCNICO

 JESSICA LAMINHOV MATIAS MARTINS
 CREA: 5069162737-SP
 ART: 2620240215162

PREFEITURA DO MUNICÍPIO DE ITAPETININGA

SECRETARIA DE OBRAS
APROVADO

24 MAI 2024

ESCALA

INDICADA

DATA

23/05/2024

REVISÃO

0

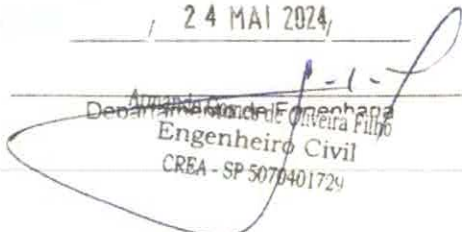
 Armando de Figueiredo
 Engenheiro Civil
 CREA - SP 5070401729

TO

