

# ITAPETININGA I

SF-22-Z-D-VI-2-NEC

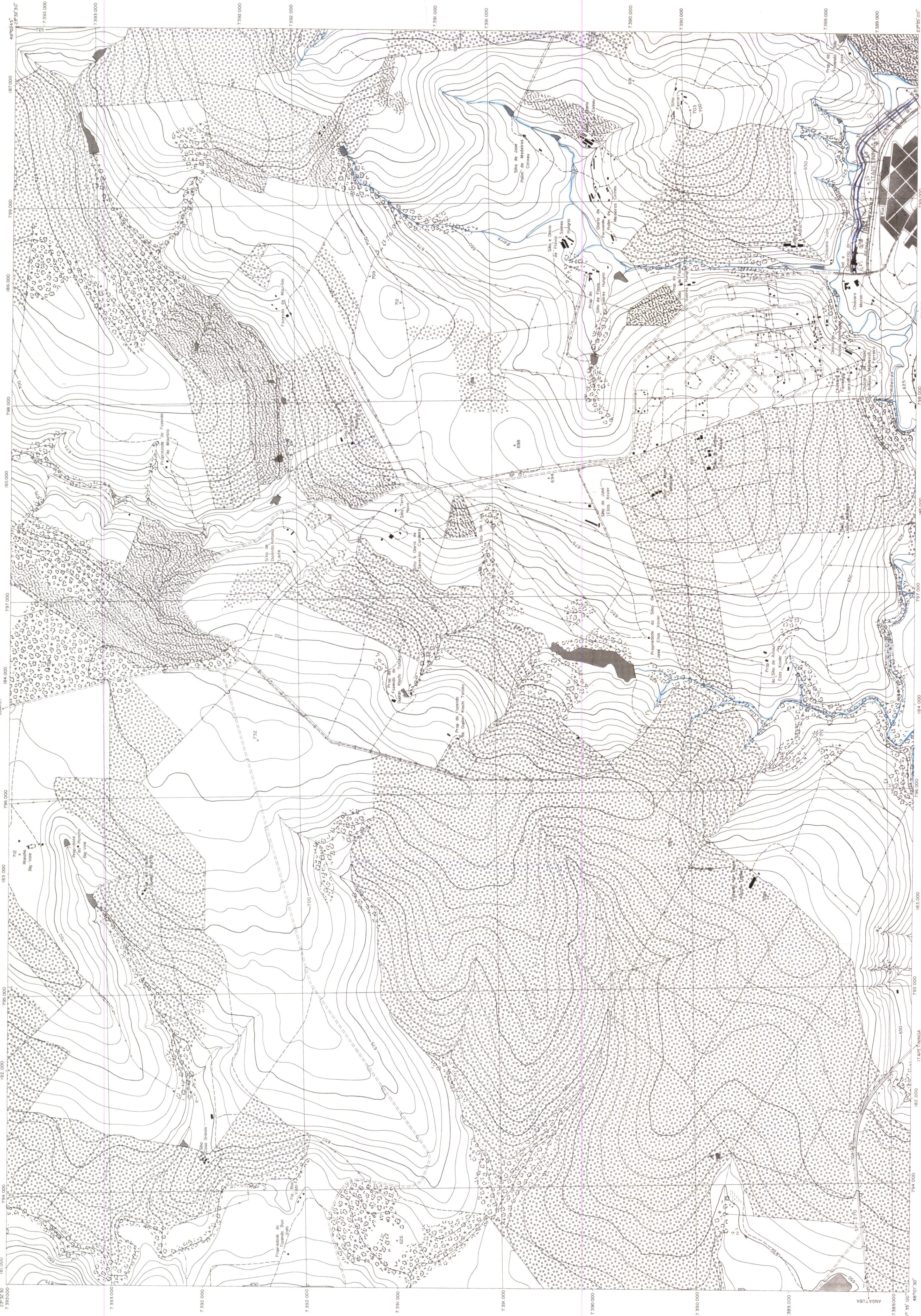

ÍNDICE DE RUAS  
 1.1) BARRIO MALDONADO DE CARVALHO  
 1.2) BARRIO SERRA DA SERRA DE ITAPETININGA  
 1.3) BARRIO SERRA DA SERRA DE ITAPETININGA

DETALHES NUMERADOS

ESCALA 1:10.000

EQUIVALÊNCIA DE CURVAS DE NÍVEL: 5 METROS

PROJEÇÃO UTM (Universal Transverse Mercator)  
 QUADRICULA 1000 Metros  
 FUSO 22 MERIDIANO CENTRAL 50°  
 REFERÊNCIA HORIZONTAL Corrego Alegre/MS  
 REFERÊNCIA VERTICAL Marégrafo de Indaiatuba/SC  
 COEFICIENTE DE DEFORMAÇÃO K = 1,0005675

Os traços fora das linhas de projeção indicam a Quadrícula U.T.M. de 1.000m do fuso 23

ÍNDICE DE COBERTURA	
Áreas Florestais	100
20 F. 15	750-757
20 F. 16	777-779

ANEXOS A CARTA DE COMPAHIA E POSSÍVEIS TRAJETÓRIAS DE CARRIS FERREAS VETAS DATA

## CONVENÇÕES CARTOGRÁFICAS

Auto Estrada	Áreas Desmatadas Edificadas
Estrada pavimentada	Edifícios Impersonais Construção Isolada
Estrada sem pavimentação	Cultura
Estrada em construção	Mercado/Mercado
Caminho Trilha	Rio
Ponte/Alvarado	Alvarado e Corrego
Cordeiro	Curso D'Água Intermitente
Estrada de Ferro	Lago
Limite Estadual	Tenente Sujeito e Inundação
Limite Municipal	Banco ou Pântano
Linha Transmissão de Energia	Represa/Barragem
Cercado/Muro	Vale
Trigonometria Referência de Nível	Banco de Areia
Ponto Astronômico/Cotas	Rocha
	Geopontos

## ARTICULAÇÃO DAS FOLHAS

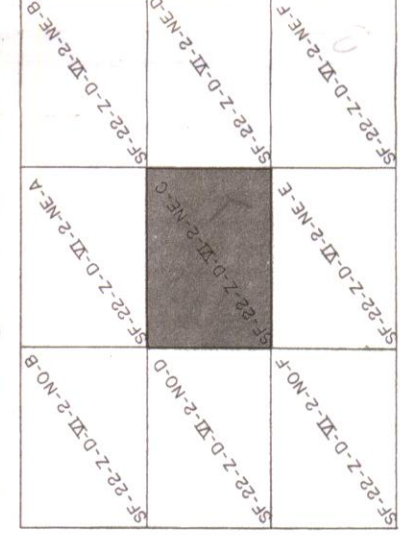

## DIVISÃO ADMINISTRATIVA

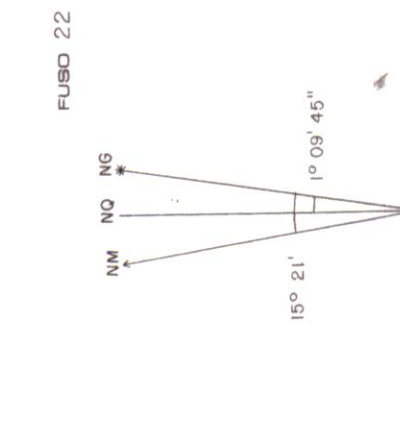
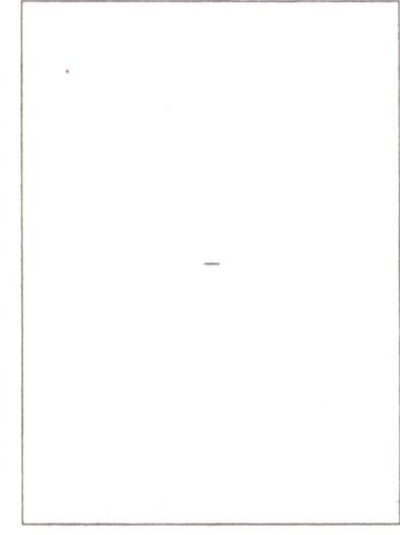

Declinação Magnética 1977  
 Variação Anual 3' Oeste



GOVERNO DO ESTADO DE SÃO PAULO  
 SECRETARIA DE ECONOMIA E PLANEJAMENTO  
 COORDENADORIA DE AÇÃO REGIONAL  
 DIVISÃO DE GEOGRAFIA

PLANO CARTOGRÁFICO  
 DO  
 ESTADO DE SÃO PAULO

LEVANTAMENTO AEROFOTOGRAMÉTRICO  
 Executado por TERRAFOTO S.A. Atividades de Aerofotogrametria  
 FOTOGRAFIAS AÉRIAS 1977 REAMBUÇÃO DE CAMPO 1977/78  
 AS RUAS E DETALHES QUE SÃO PRÓPRIOS DOS ESTABECIDOS NA CARTA  
 FORAM REPRODUZIDOS POR UM MÓDULO ENTRE PARÊNTESES E  
 RECONSTRUÍDOS AO JUDÓ DREITO DA MESMA

4681

Código da Folha 052/052