

PAVIMENTO SUBSOLO  
escala: 1:100

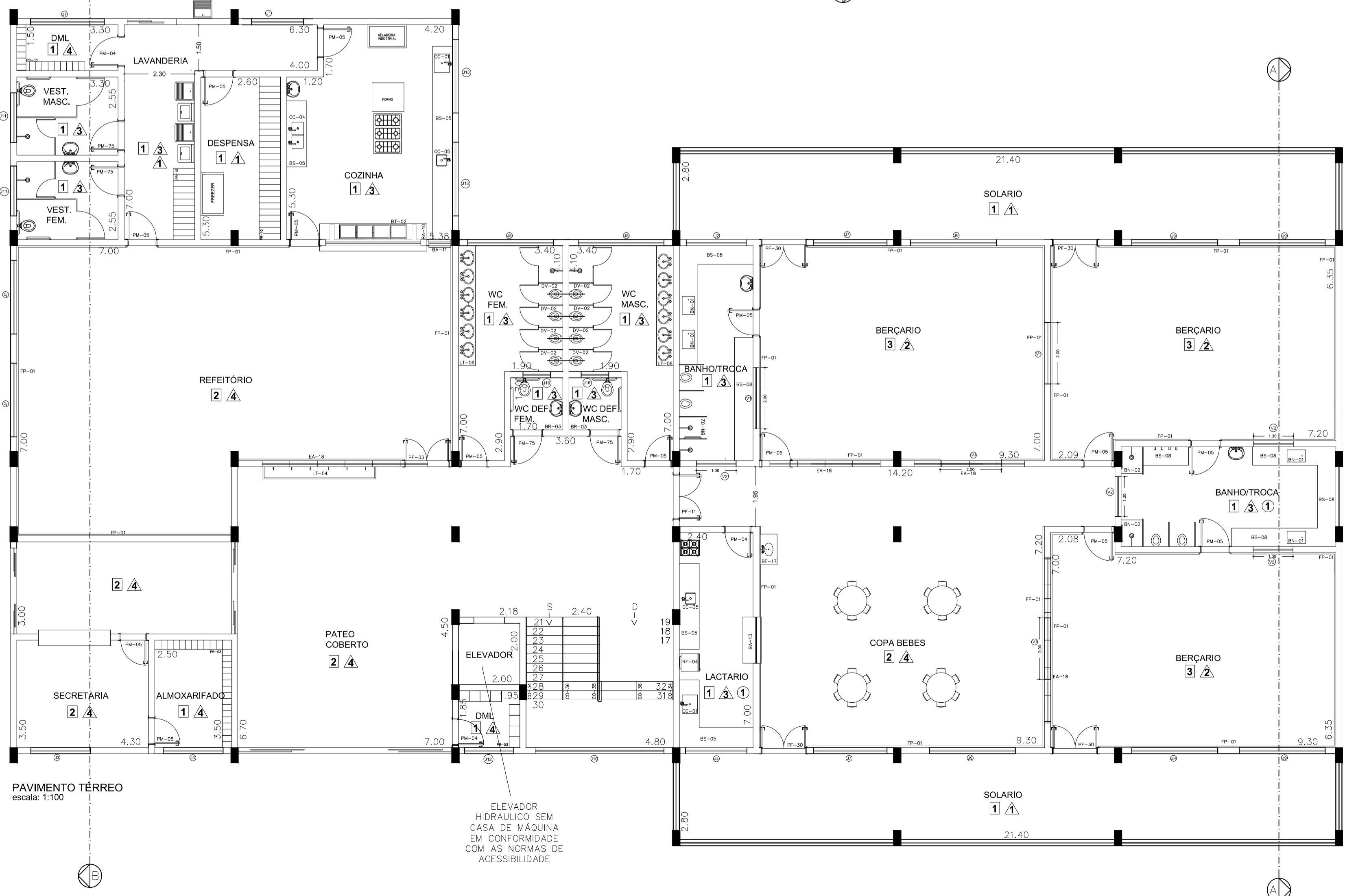

PAVIMENTO TÉRREO  
escala: 1:100

ELEVADOR  
HIDRÁULICO SEM  
CASA DE MÁQUINA  
EM CONFORMIDADE  
COM AS NORMAS DE  
ACESSIBILIDADE

TIPO	QUANT.	LARGURA	ALTURA	PEITORIL	AMBIENTES
J1	01	1.70	1.20	1.20	LAVANDERIA/ALMOXARIFADO
J2	03	1.95	0.60	1.80	W.C FUNCIONÁRIOS BANHO E TROCA W.C
J3	03	1.95	1.20	1.20	SECRETARIA ALMOXARIFADO DIRETORIA
J4	01	2.00	1.20	1.20	LACTÁRIO
J5	01	1.95	0.60	1.60	BANHO E TROCA
J6	01	3.30	1.20	1.20	MULTUSO
J7	05	2.40	1.20	1.20	DML REFEITÓRIO COPA BEBÊS BERÇÁRIO
J8	06	2.80	0.60	1.80	W.C MASC./W.C FEM.
J9	06	2.80	1.20	1.20	COPA BEBÊS BERÇÁRIO
J10	02	4.20	1.20	1.20	ESCALADA
J11	02	1.60	0.60	1.80	VESTIÁRIO FEM. VESTIÁRIO MASC.
J12	03	1.60	1.20	1.20	DML ALMOXARIFADO MULTUSO
J13	02	2.40	1.20	1.20	COZINHA
J14	16	2.80	1.20	1.20	BRINQUEDOTECA SALA PROFESSORES JARDIM MINI MATERNA E MATERNA
J15	02	2.40	1.20	1.20	MULTUSO
J16	07	0.90	0.60	2.00	W.C DEFICIENTE

QUADRO DE ESQUADRIAS  
JANELAS

TIPO	QUANT.	LARGURA	ALTURA	PEITORIL	AMBIENTES
V1	03	2.00	1.10	1.00	BERÇÁRIO BANHO E TROCA
V2	03	1.30	1.10	1.00	BANHO E TROCA

QUADRO DE ESQUADRIAS  
VISORES INTERNOS - FIXOS



TABELA DE ACABAMENTOS

PISO	
1	PISO CERÂMICO ANTIDERRAPANTE 40X40
2	PORCELANATO 60X60
3	MANTA VINÍLICA
4	PISO ACIMENTADO
PAREDE	
1	PINTURA ACRÍLICA FOSCA
2	PINTURA LÁTEX n = 0,50
3	PINTURA ACRÍLICA LAVÁVEL n = 0,75 e 2,45
4	AZULEJO
5	PINTURA LÁTEX
FORRO	
1	FORRO DE GESSO

Folha: 03/11

## PROJETO ARQUITETÔNICO

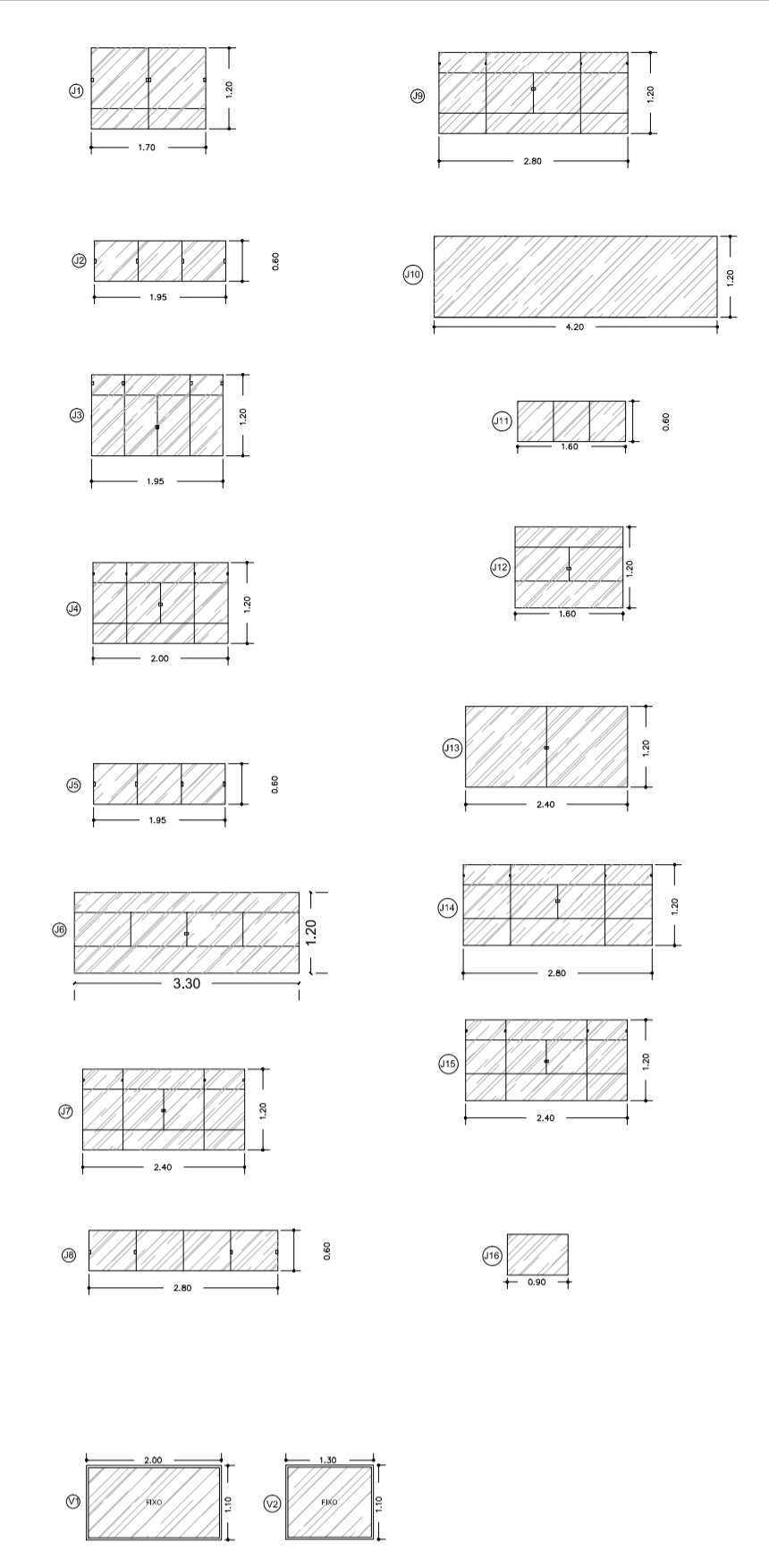
### EMEI VILA ARRUDA

ASSUNTO: PLANTA BAIXA - SUBSOLO E TÉRREO  
LOCAL: RUA JOSÉ PÉRCIO DOS SANTOS  
ITAPETINGINA-SP

ESCALAS INDICADAS

#### PLANTA DE SITUAÇÃO SEM ESCALA

DECLARO QUE A APROVAÇÃO DO PROJETO, NÃO IMPLICA NO RECONHECIMENTO, POR PARTE DA PREFEITURA DO DIREITO DE PROPRIEDADE DO TERRENO.

PREFEITO MUNICIPAL

#### QUADRO DE ÁREAS

ÁREA DO TERRENO: 2666,74M<sup>2</sup>  
PAVIMENTO SUBSOLO: 590,84M<sup>2</sup>  
PAVIMENTO TÉRREO: 832,07M<sup>2</sup>  
PAVIMENTO SUPERIOR: 804,06M<sup>2</sup>  
TOTAL A CONSTRUIR: 2226,97M<sup>2</sup>

RESPONSÁVEL TÉCNICO  
ARQ. TIAGO RIBEIRO BARBOSA  
CAU: A74168-0