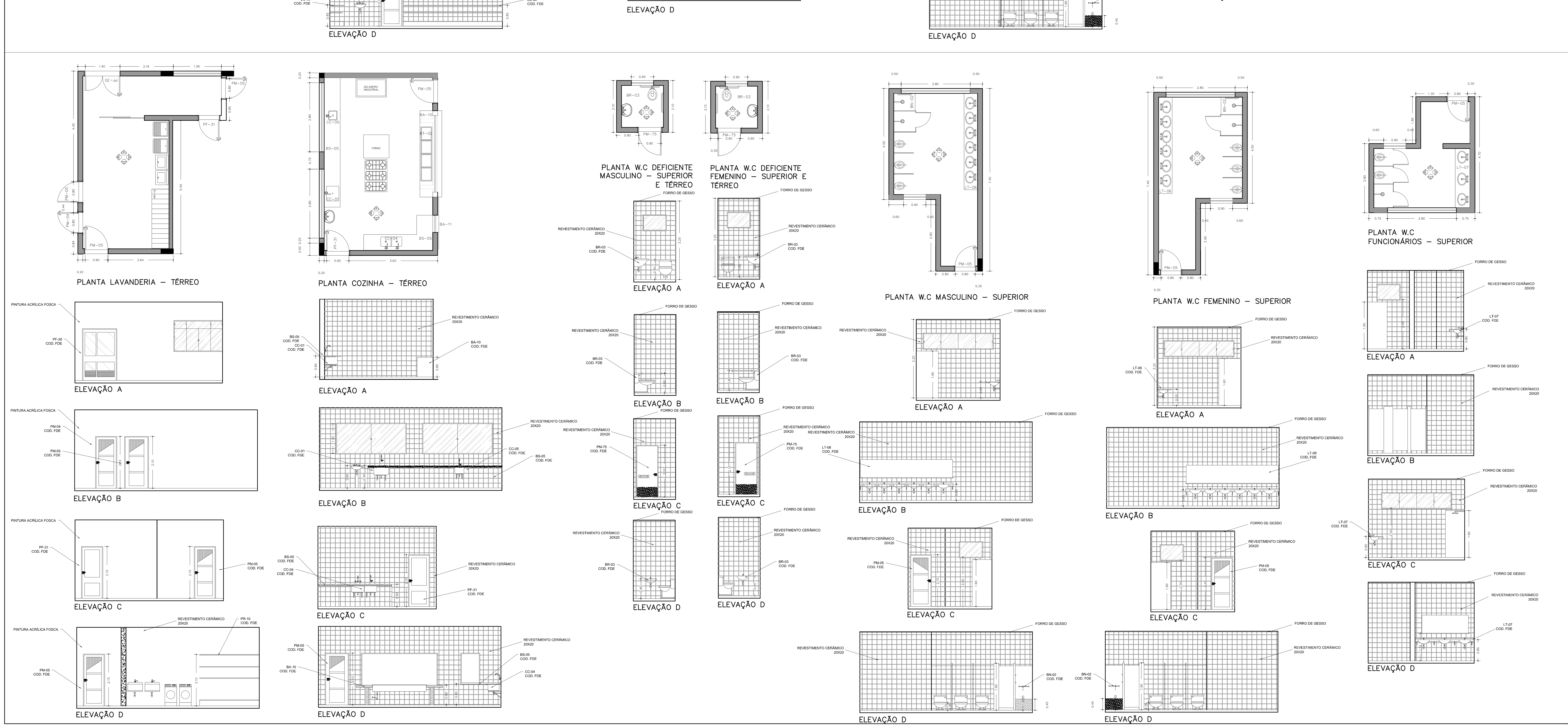

PROJETO ARQUITETÔNICO

Folha: 07/09

EMEI NOVA ITAPETININGA

ASSUNTO: DETALHAMENTO DAS ÁREAS MOLHADAS

LOCAL: AVENIDA JOSÉ SANTANA DE OLIVEIRA
ITAPETININGA–SP

ESCALAS: 1:100

PLANTA DE SITUAÇÃO
SEM ESCALA

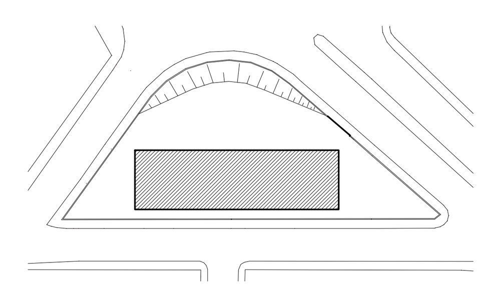

DECLARO QUE A APROVAÇÃO DO PROJETO, NÃO IMPLICA NO RECONHECIMENTO, POR PARTE DA PREFEITURA DO DIREITO DE PROPRIEDADE DO TERRENO.

PREFEITO MUNICIPAL

QUADRO DE ÁREAS

ÁREA DO TERRENO: 2200.89M2
PAVIMENTO TÉRREO: 963.87M2
PAVIMENTO SUPERIOR: 821.80M2

TOTAL À CONSTRUIR: 1785.67M2

RESPONSÁVEL TÉCNICO
ARQ. TIAGO RIBEIRO BARBOSA
CAU: A74168–0