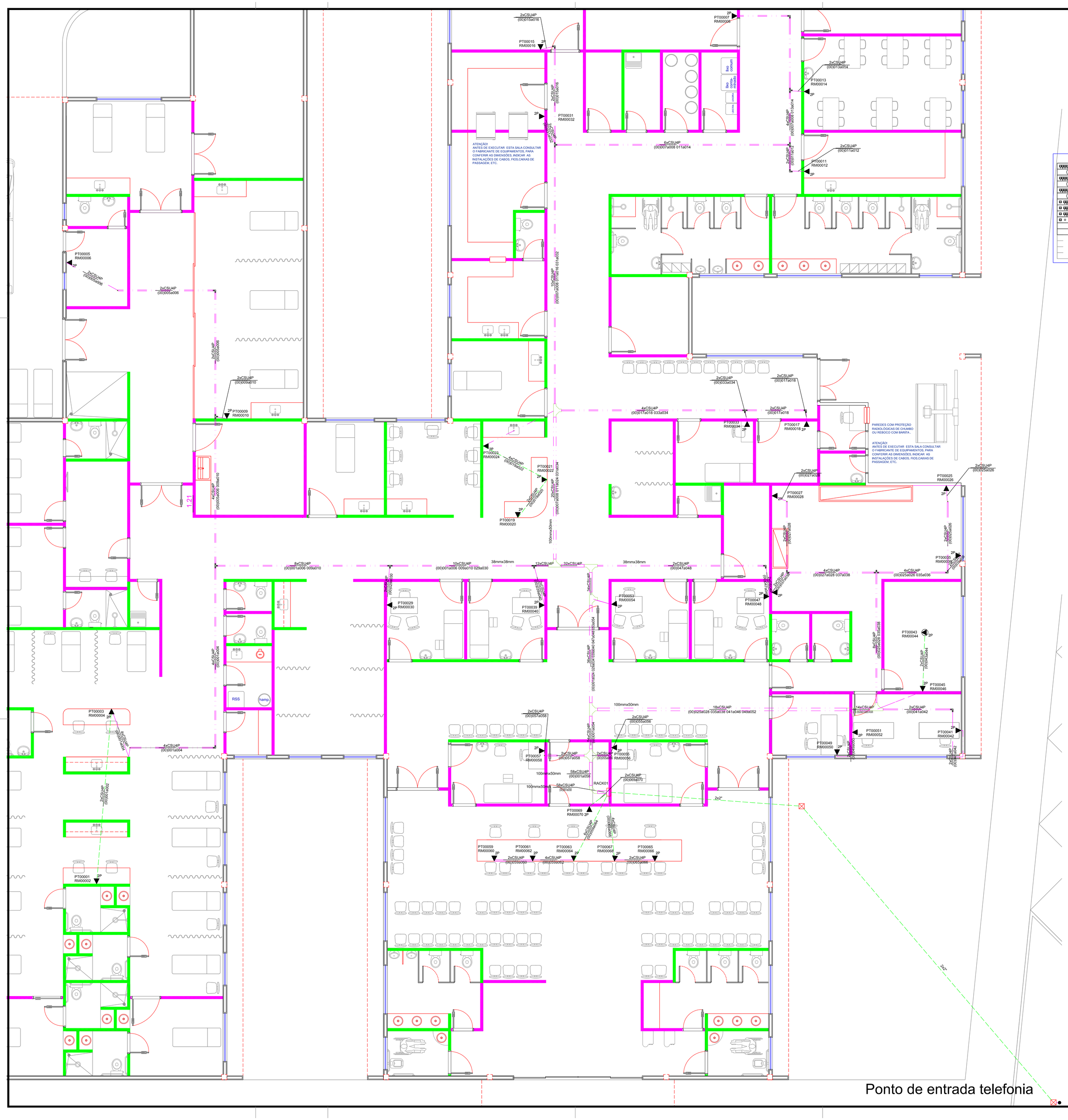


Layout do Rack

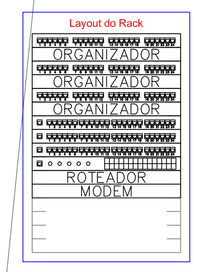


<-Painel de conexão
<-Organizador horizontal
<-Painel de conexão
<-Organizador horizontal
<-Painel de conexão
<-Organizador horizontal

<-HUB c/ger

<-Switch Ethernet depto
<-Roteador de acesso
<-Modems

<-Expansão

LEGENDA:

- Poste 7,5x90 daN
- Quadro de Distribuição – LAN
- Caixa de Passagem no piso
- Cruzeta Horizontal 90 'U' perfurado 100x50mm
- Curva Horizontal 90 'U' perfurado 100x50mm
- Junção 'L' 38x38mm
- Junção 'T' 38x38mm
- Saída Final 3/4" 38x38mm
- Tê Horizontal 90 'U' perfurado 100x50mm
- Tomada RJ45 na parede (2P)
- Tomada RJ45 no piso (2P)
- Rede Lógica
- Eletroduto no Piso
- Duto aéreo perfurado 'U' 100mmx50mm
- Duto perfurado 38mmx38mm
- Cabo para lógica

HABITAT
Arquitetura e Engenharia

Rua Campos Salles,198 - Itapetininga-SP Fone/Fax: 3527-1897 e-mail: arq.lucasbr0ul@terra.com.br

| | |
|---|---|
| Obra: UPA ITAPETININGA<br>End:Av. Nisshinbo do Brasil | |
| Proprietário: | PROJETO:<br>PROJETO ELÉTRICO<br>PONTOS LÓGICA |
| PREFEITURA MUNICIPAL DE ITAPETININGA<br>Praça dos três poderes, 1000 - Itapetininga/SP | |
| Resp. p/ Projeto:<br>Fernando Ap Camargo - CREA 5062237383 | Desenho:<br>Fernando Ap. Camargo - CREA 5062237383 |
| | Escalas:<br>1:50 |
| REV. / DATA / EMISSOR / ASSIN. | Data: 16/10/2014 / Folha: EL 7 |