

ELEVÇÃO A  
ESC.: 1:100

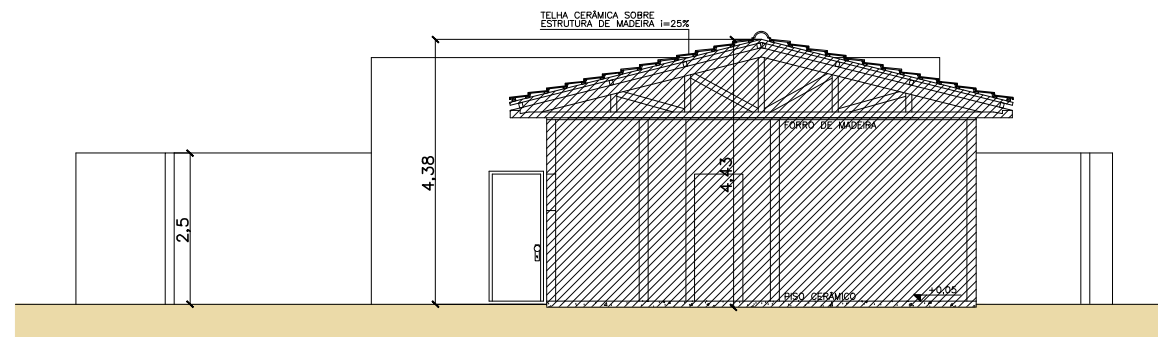

CORTE ESQUEMÁTICO AA  
ESC.: 1:125

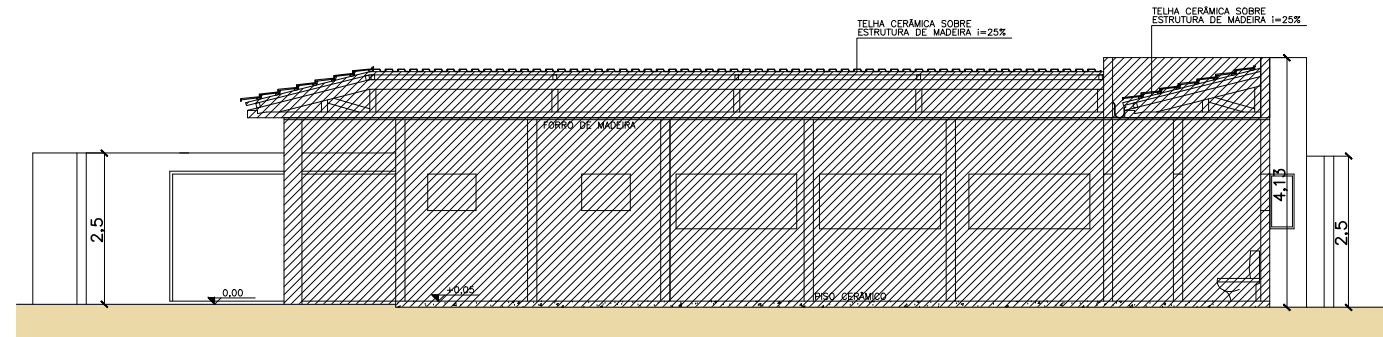

CORTE ESQUEMÁTICO BB  
ESC.: 1:125

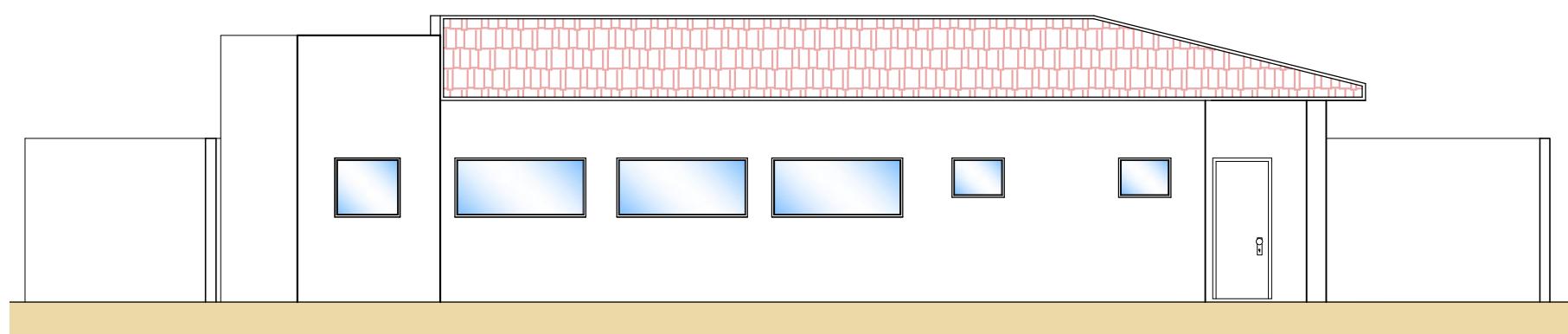

ELEVÇÃO B  
ESC.: 1:100

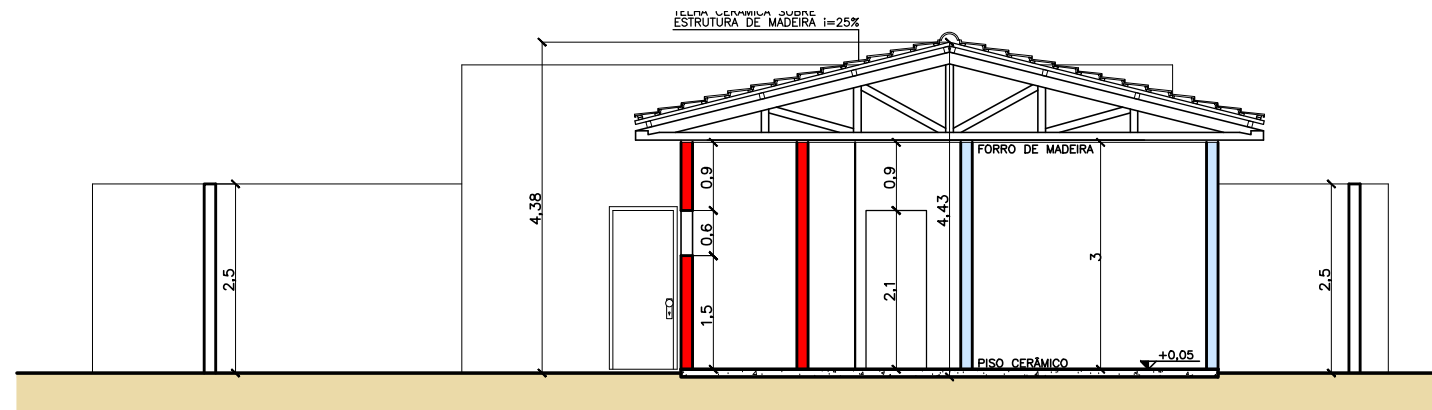

CORTE AA  
ESC.: 1:100

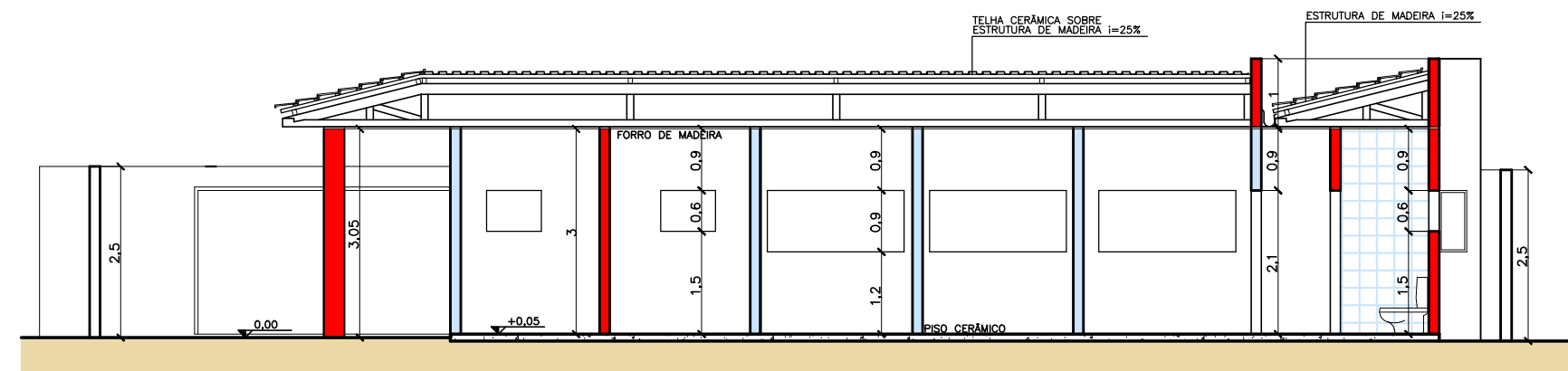

CORTE BB  
ESC.: 1:100

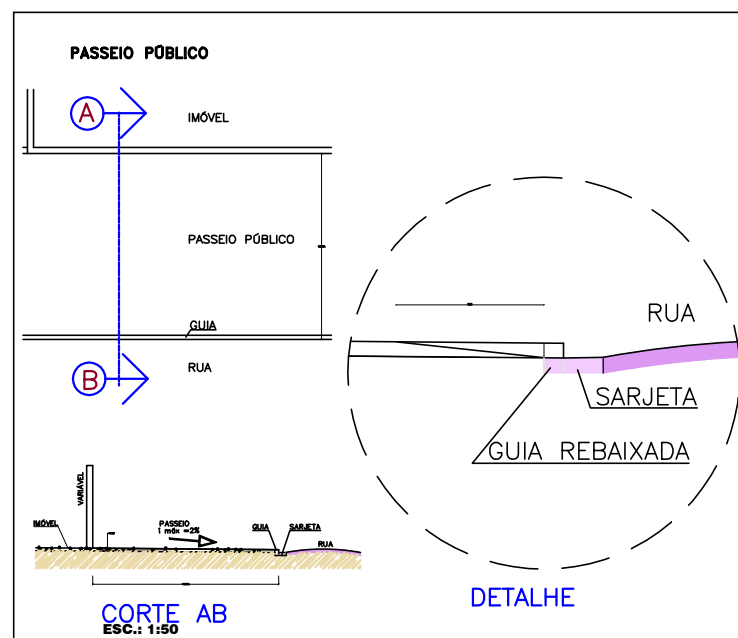

- MEMÓRIA DO PASSEIO PÚBLICO**
- 1- As calçadas devem ser retildeadas com material firme, antiderrapante e não interrompidas por degraus ou mudanças abruptas de nível.
  - 2- Não se deve instalar as calçadas com placas anti-mofo, grama ou outros materiais que possam interferir na circulação de pedestres.
  - 3- A inclinação transversal do passeio público deve ser de 2,0% (Lei 2.852/89).
  - 4- A rampa para entrada de veículos não poderá ter além de 30 cm de guia (Lei 1.315/93).
  - 5- Não será permitida a construção de degraus ou rampas no sentido transversal sobre o passeio. (Lei 1.315/93).
  - 6- Não será permitida a construção de degraus ou rampas no sentido longitudinal sobre o passeio. (Lei 1.315/93).
  - 7- No sentido longitudinal, o passeio público deverá ter o alinhamento longitudinal das guias.
  - 8- Nas passagens com largura superior a 2,20 m será permitida a execução de calçadas paralelas ao alinhamento da rua, no lado do passeio com largura mínima de 40 cm (Lei 2.852/89).
  - 9- A localização das interferências (bancas, postes, etc.) e placas de trânsito) não poderão obstar o acesso de pessoas no passeio público.

ITEM	JANELAS			ITEM	PORTAS	
	LARGURA	ALTURA	PEITORIL		LARGURA	ALTURA
J1	0,80	0,60	1,50	P1	0,80	2,10
J2	1,00	0,90	1,20	P2	0,70	2,10
J3	0,40	0,90	1,20	P3	0,80	2,10

LEGENDA:		
[Área hachurada]	ÁREA EXISTENTE	
[Área com pontos]	ÁREA DE INTERVENÇÃO	
[Área com pontos e hachura]	ÁREA A DEMOLIR	

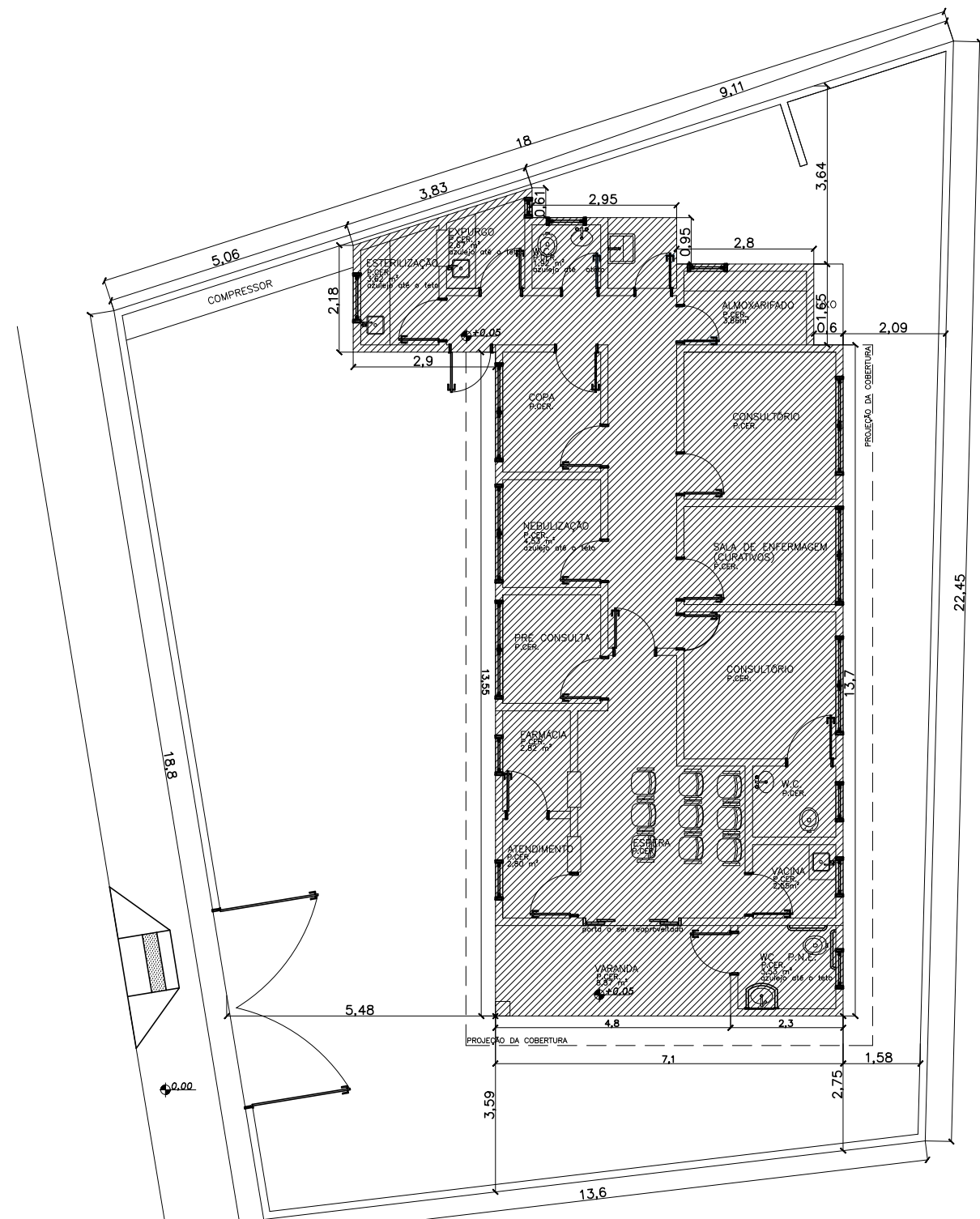

PLANTA BAIXA ESQUEMÁTICA  
ESC.: 1:125

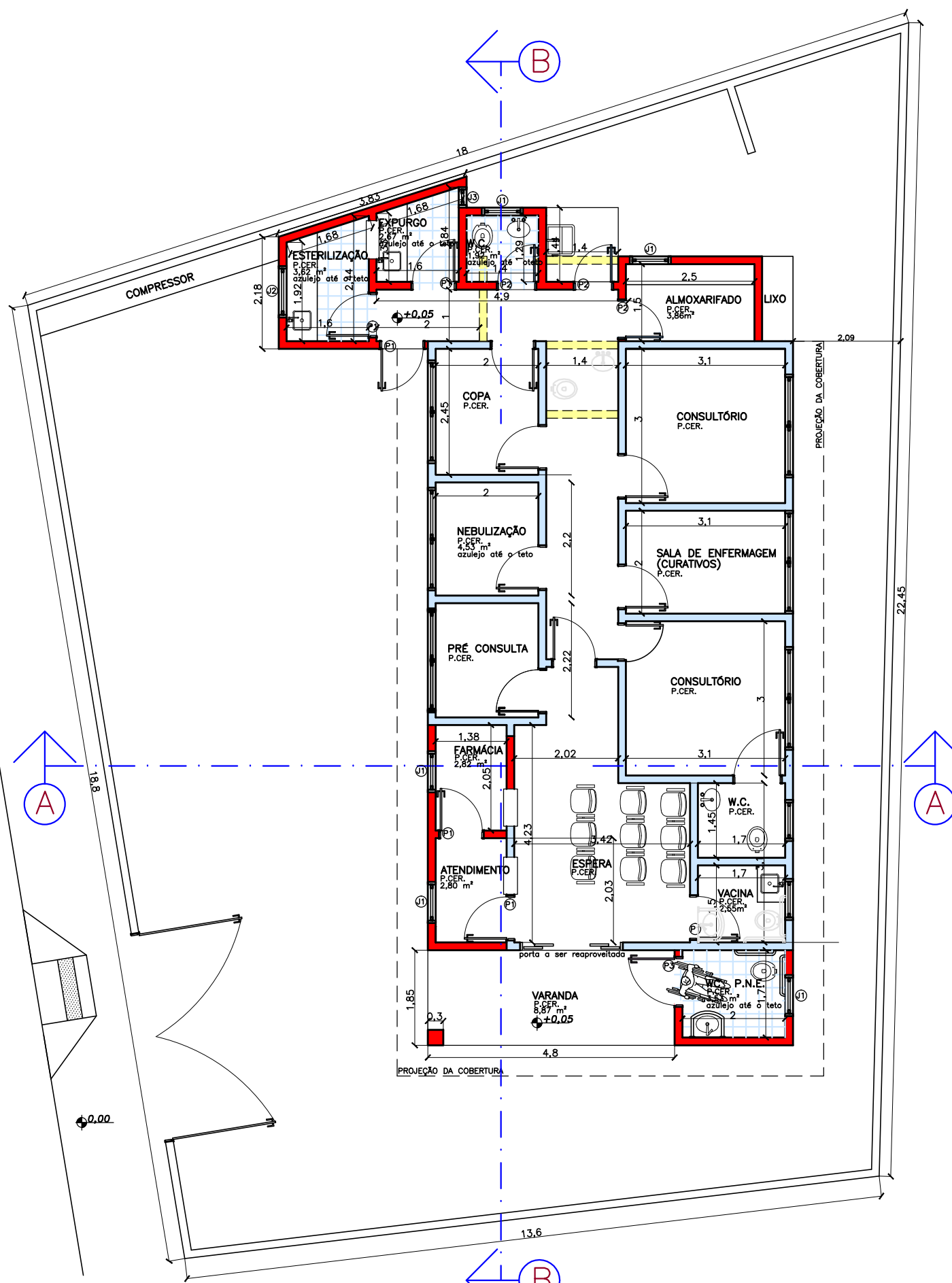

PLANTA BAIXA  
ESC.: 1:100

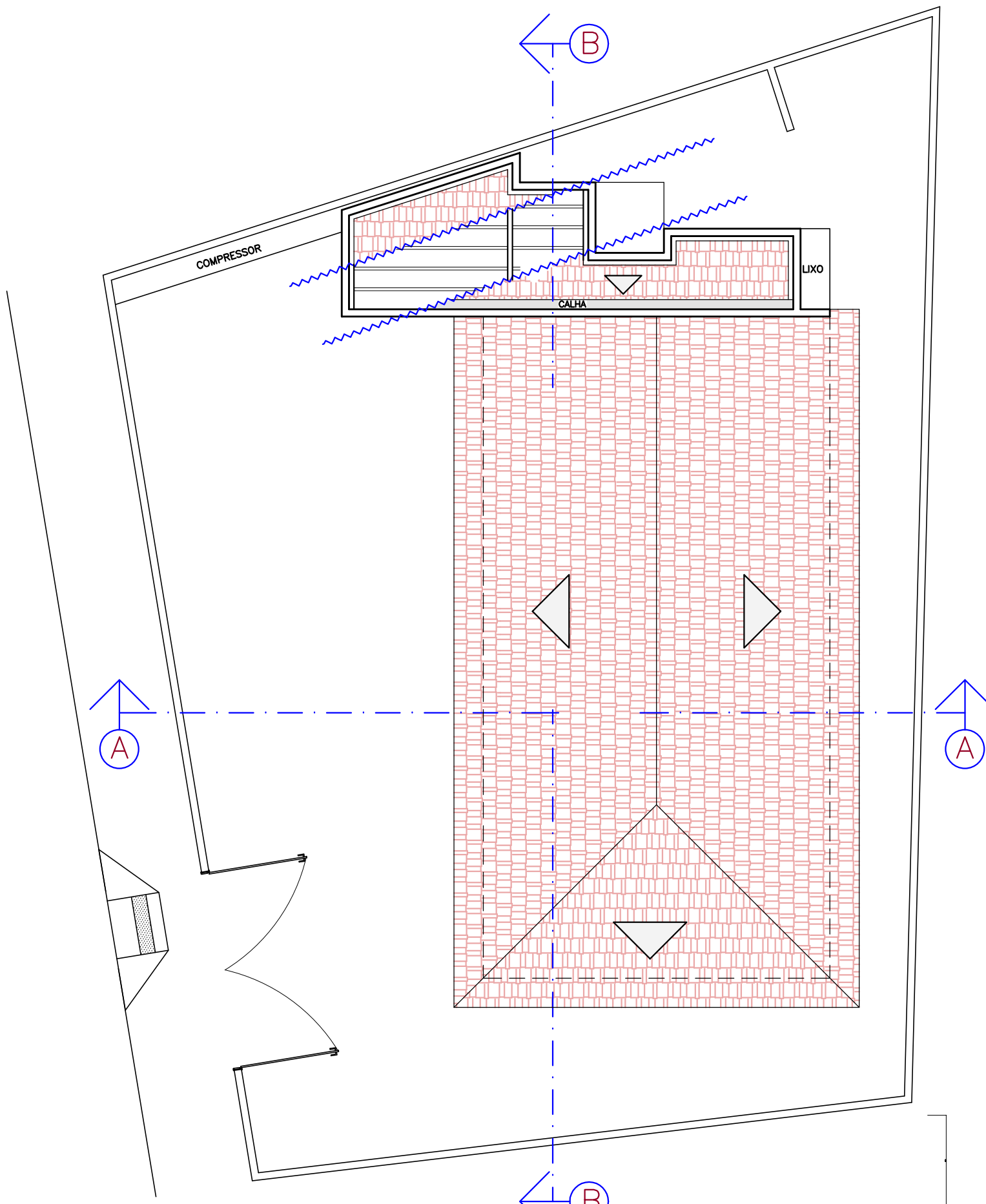

PLANTA DE COBERTURA  
ESC.: 1:100

## PROJETO COMPLETO

F.U.

PROJETO: AMPLIAÇÃO E REFORMA DE PAS BAIRRO DA VARGINHA  
VIGILANCIA EPIDEMIOLÓGICA  
LOCAL: CNES 2057085  
BAIRRO DA VARGINHA S/Nº  
ITAPETININGA-SP

PROPRIETÁRIO: PREFEITURA MUNICIPAL DE ITAPETININGA  
SECRETARIA DA SAÚDE

ESCALA: INDICADAS

REVISÃO : 0

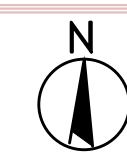
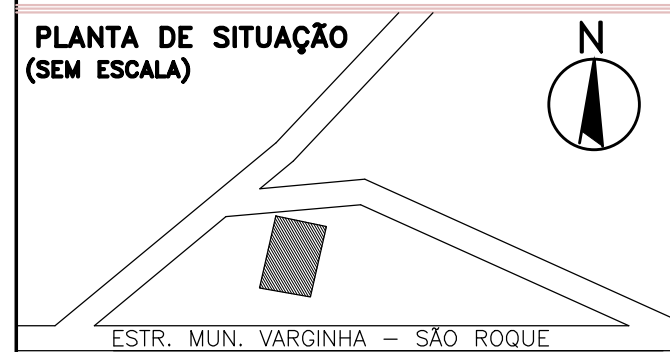

DECLARO QUE A APROVAÇÃO DESTE PROJETO  
POR PARTE DA PREFEITURA NÃO IMPLICA NO  
RECONHECIMENTO TÁCITO DO DIREITO DE  
PROPRIEDADE DO TERRENO.

PREFEITURA DO MUNICÍPIO DE ITAPETININGA  
PROPRIETÁRIO

### QUADRO DE ÁREAS

ÁREA DO TERRENO: 318,47 m<sup>2</sup>  
ÁREA EXISTENTE: 67,88 m<sup>2</sup>  
ÁREA DE INTERVENÇÃO: 37,09 m<sup>2</sup>

ÁREA TOTAL GERAL: 104,97 m<sup>2</sup>

ÁREA LIVRE (67,03%): 213,50 m<sup>2</sup>

HELENO  
ARQUITETO - JOSÉ ANTONIO GOMES HELENO  
CAU 017411-7

RESP. TÉCNICO PELO PROJETO  
R.R.T.

LUCIANA CASTELLO BRANCO AYRES NALESSO  
CAU: A25464-9  
RESP. TÉCNICO PELO PROJETO

R.R.T.