

ELEVÇÃO A
ESC.: 1:100

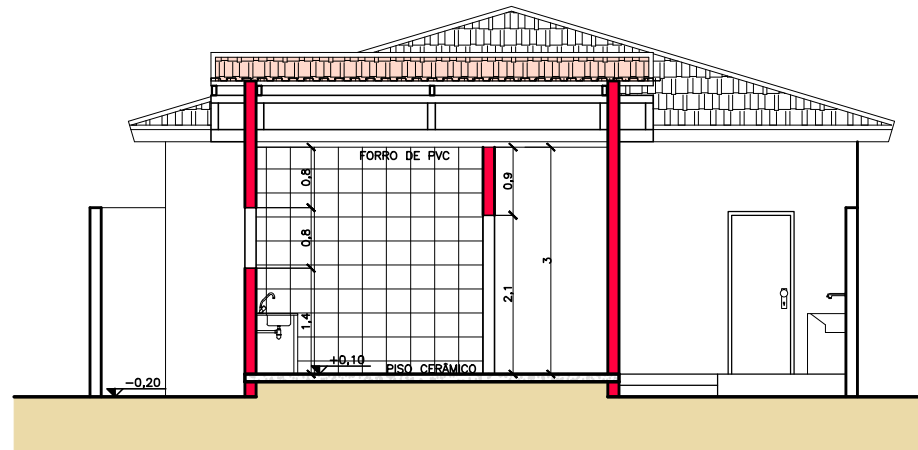

CORTE AA
ESC.: 1:100

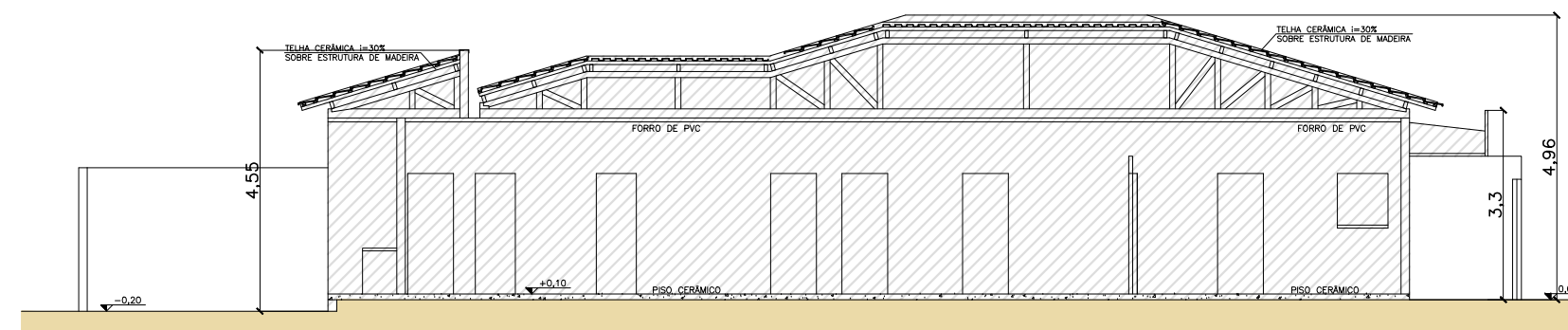

CORTE BB ESQUEMÁTICO
ESC.: 1:125

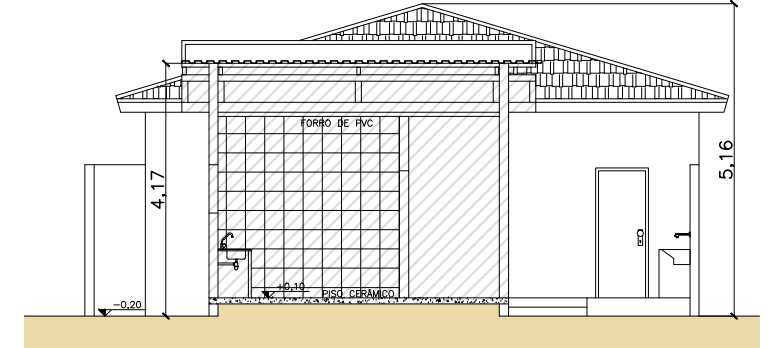

CORTE AA ESQUEMÁTICO
ESC.: 1:125

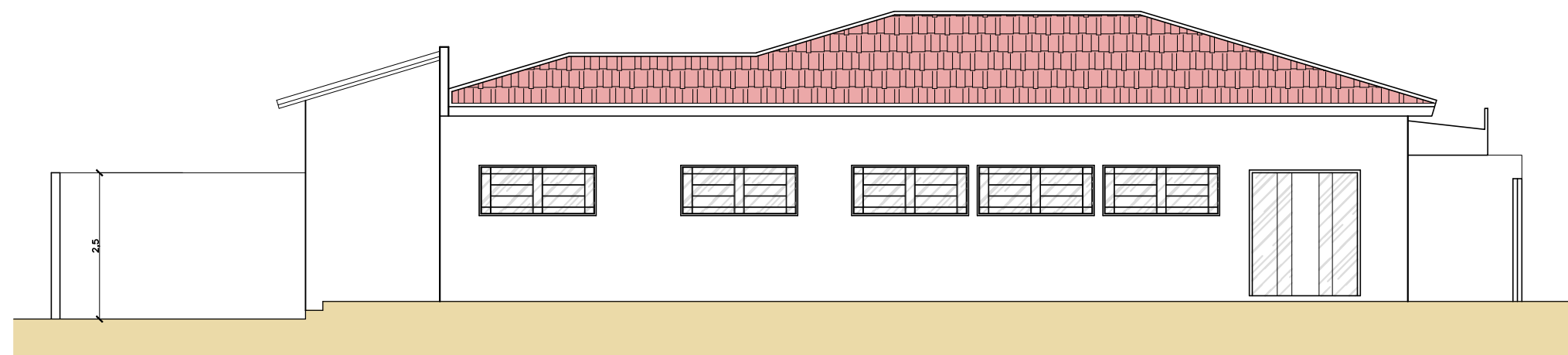

ELEVÇÃO B
ESC.: 1:100

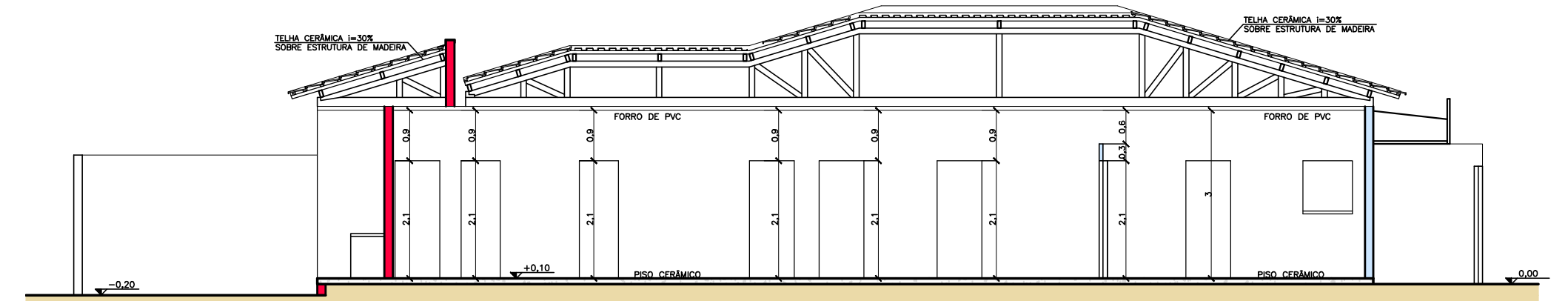

CORTE BB
ESC.: 1:100

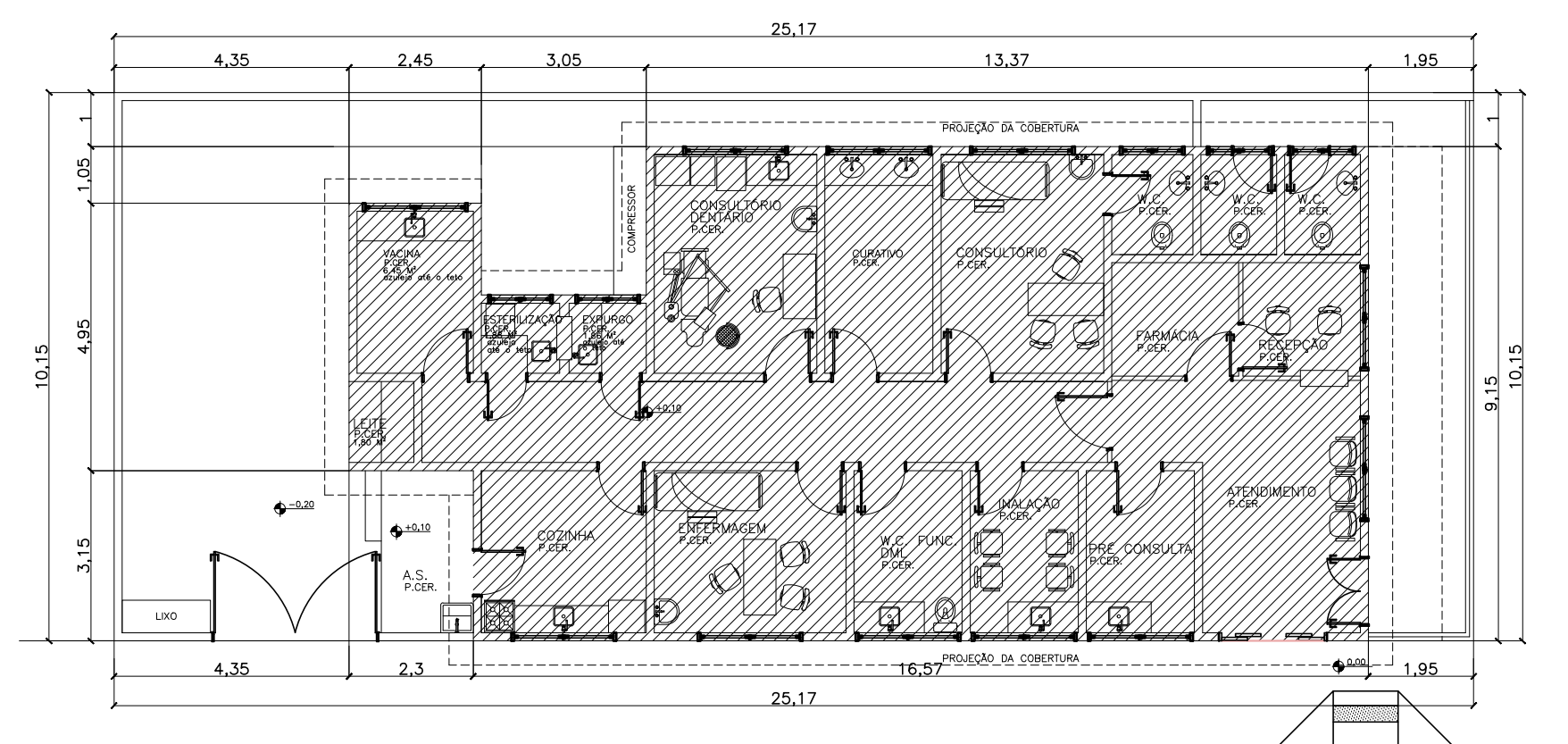

PLANTA BAIXA ESQUEMÁTICA
ESC.: 1:125

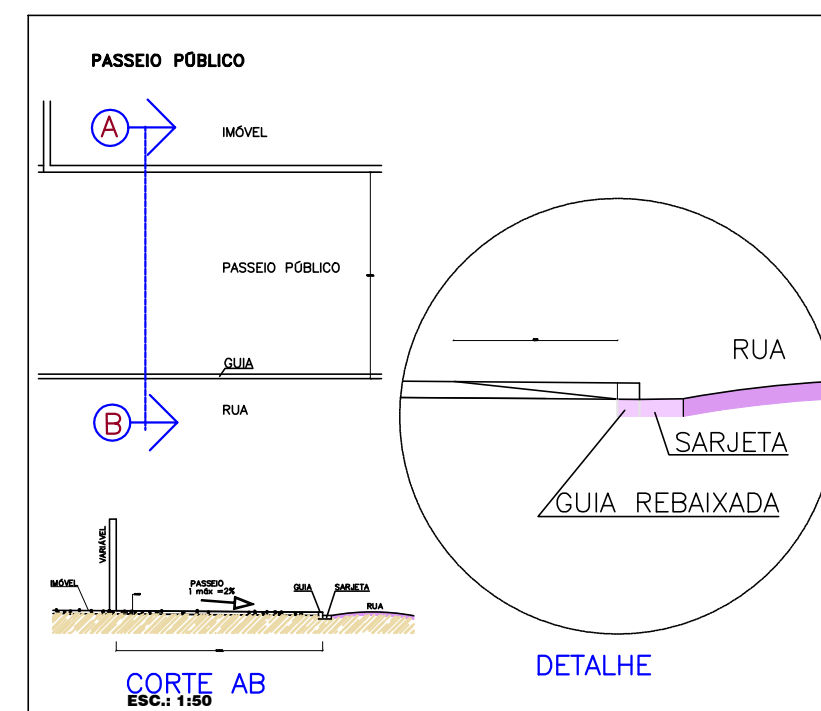

- MEMORIAL DO PASSEIO PÚBLICO**
- 1- As calçadas devem ser revestidas com material firme, estável e não escorregadio, contínuo e não interrompidas por degraus ou mudanças abruptas de nível.
 - 2- Não se deve revestir as calçadas com placas anti-molhada com grama nos intervalos, juntas de madeira ou outros materiais não nivelados, que afetem a continuidade do piso (Lei nº 4.788/03).
 - 3- A inclinação transversal do passeio deverá ser de 2% (Lei 2.852/95).
 - 4- A rampa para entrada de veículos não poderá ter além de 30 cm de guia (Lei 1.315/97).
 - 5- Não será permitida a construção de degraus ou rampas no sentido transversal sobre o passeio. (Lei 1.315/97).
 - 6- Não será permitida rampar o passeio junto ao lote (Lei 1.315/97).
 - 7- No sentido longitudinal, o passeio público obedecerá o alinhamento longitudinal das guias.
 - 8- Nos passeios com largura superior a 2,20 m, será permitido o esboço de cotovelos paralelos ao alinhamento do passeio no lado do passeio com largura máxima de 40 cm (Lei 2.852/95).
 - 9- A localização das interferências (bancos, postes, bueiros e placas de trânsito) não poderão atrapalhar o acesso de pessoas no passeio público.

JANELAS	
J1	1,94X0,80X1,40
J2	1,20X0,80X1,40
PORTAS	
P1	0,80X2,10
P2	0,70X2,10

LEGENDA:	
	ÁREA EXISTENTE
	ÁREA DE INTERVENÇÃO
	ÁREA A DEMOLIR

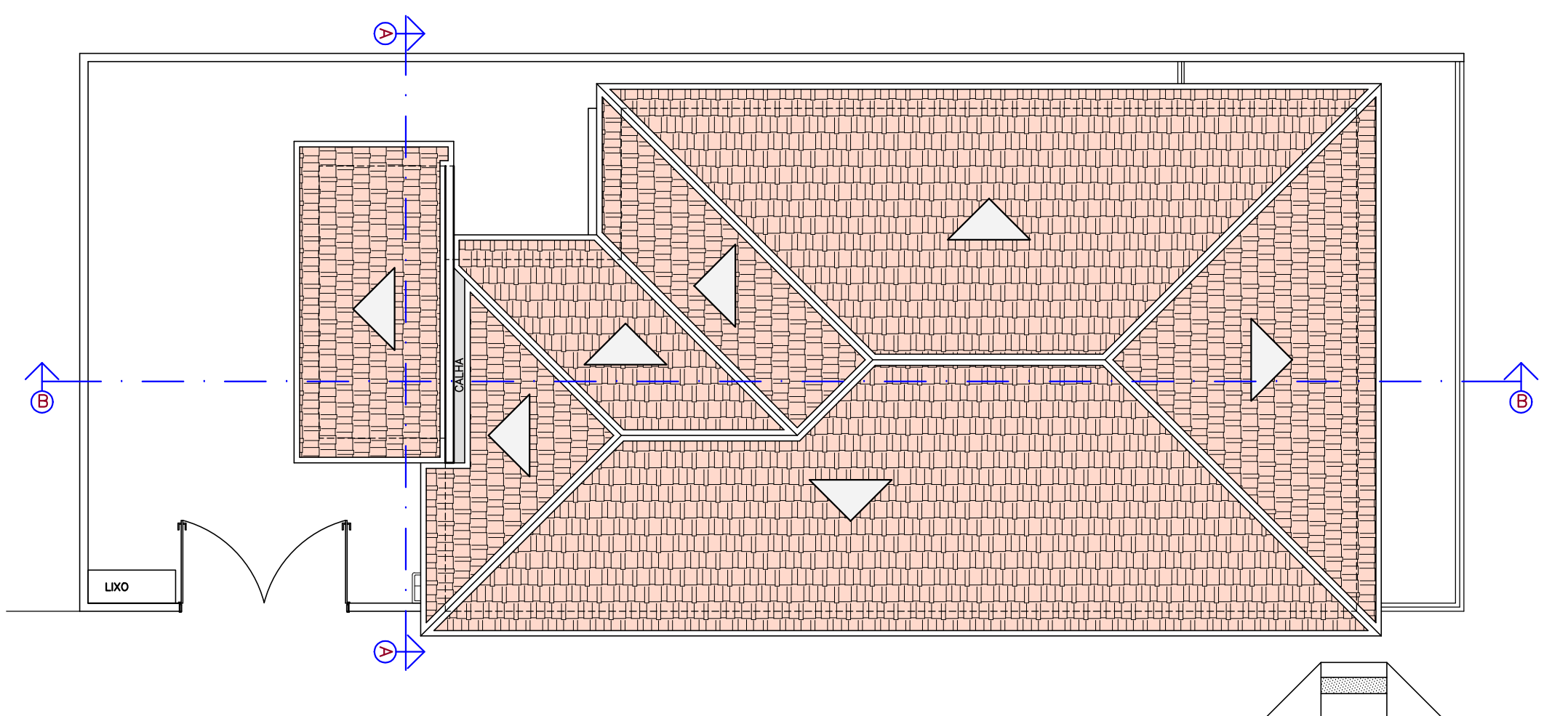

PLANTA DE COBERTURA
ESC.: 1:100

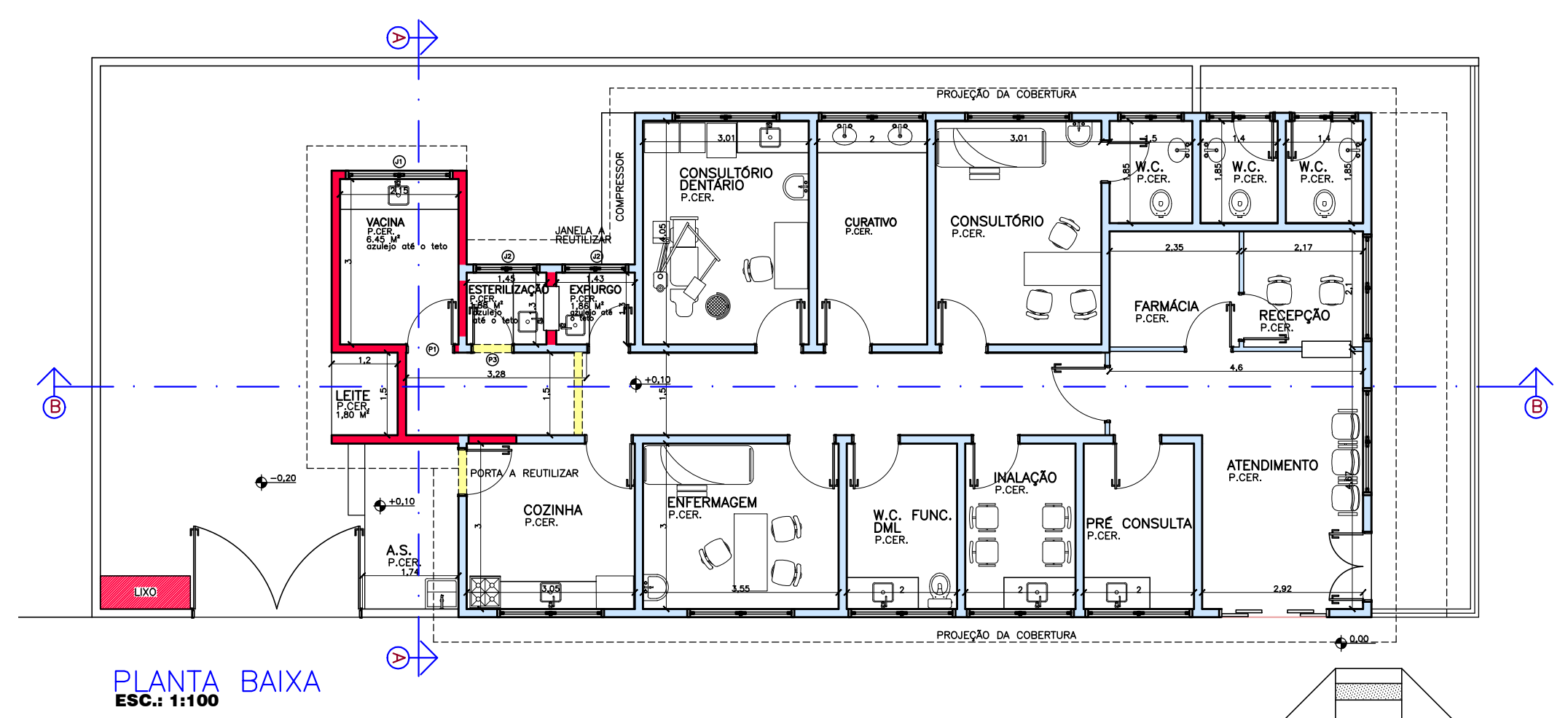

PLANTA BAIXA
ESC.: 1:100

PROJETO COMPLETO

F.U.

PROJETO: AMPLIAÇÃO DA USF CONCEIÇÃO THIBES DO CANTO - VIGILÂNCIA EPIDEMIOLÓGICA
CNES-2064294
LOCAL: RUA MARIA ROCHA MACHADO S/Nº
BAIRRO TUPY - ITAPETININGA-SP

PROPRIETÁRIO: PREFEITURA MUNICIPAL DE ITAPETININGA
SECRETARIA DA SAÚDE

ESCALA: INDICADAS

PLANTA DE SITUAÇÃO (SEM ESCALA)

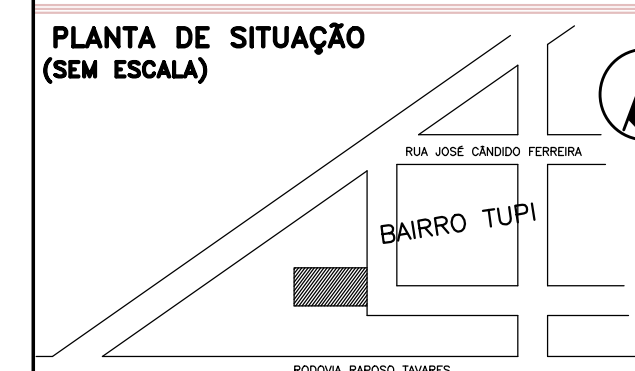

DECLARO QUE A APROVAÇÃO DESTE PROJETO POR PARTE DA PREFEITURA NÃO IMPLICA NO RECONHECIMENTO TÁCITO DO DIREITO DE PROPRIEDADE DO TERRENO.

PREFEITURA DO MUNICÍPIO DE ITAPETININGA
PROPRIETÁRIO

QUADRO DE ÁREAS

ÁREA DO TERRENO: 255,48 m²
ÁREA EXISTENTE: 142,81 m²
ÁREA DE INTERVENÇÃO: 12,13 m²

ÁREA TOTAL GERAL: 154,94 m²

ÁREA LIVRE (39,35%): 100,54 m²

HELENO
ARQUITETO - JOSÉ ANTONIO GOMES HELENO
CAU 17141-7
RESP. TÉCNICO PELO PROJETO
R.R.T.

LUCIANA CASTELLO BRANCO AYRES NALESSO
CAU: A25464-9
RESP. TÉCNICO PELO PROJETO
R.R.T.