

ELEVACÃO LATERAL
ESQ. 1:100

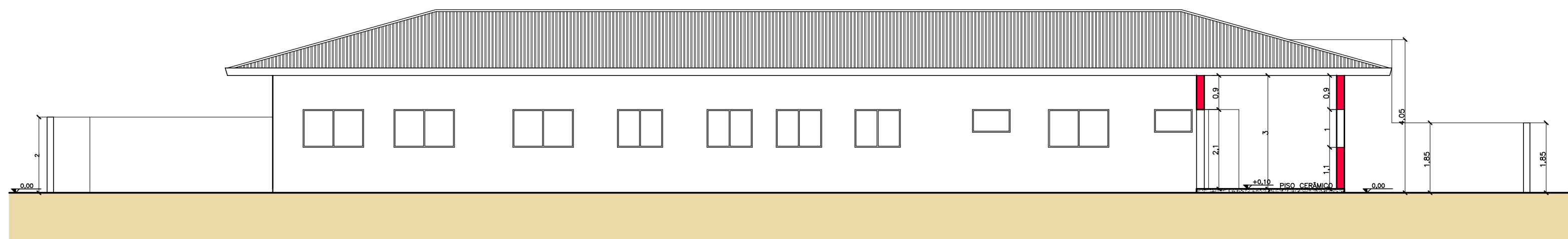

CORTE AA
ESQ. 1:100

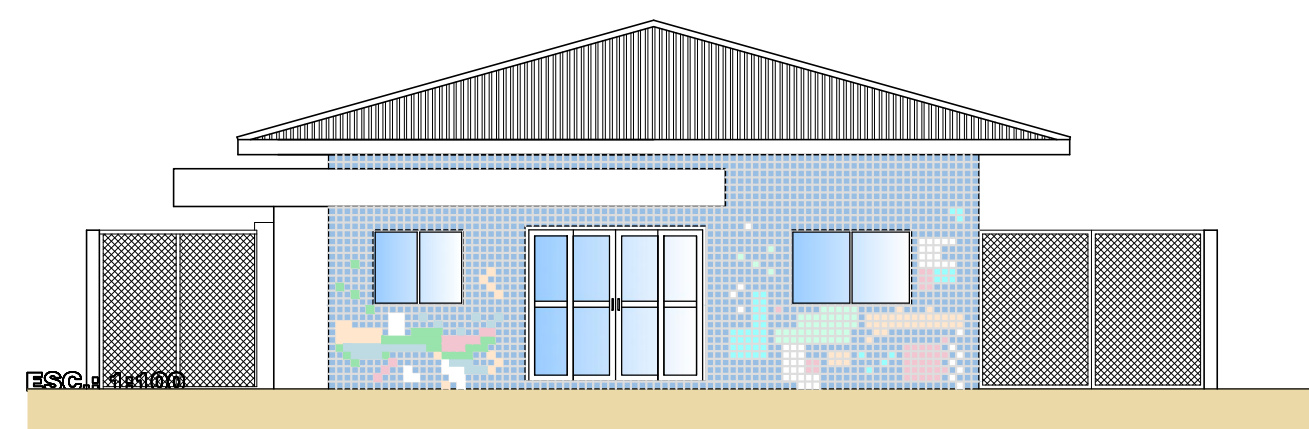

ELEVACÃO FRONTAL
ESQ. 1:100

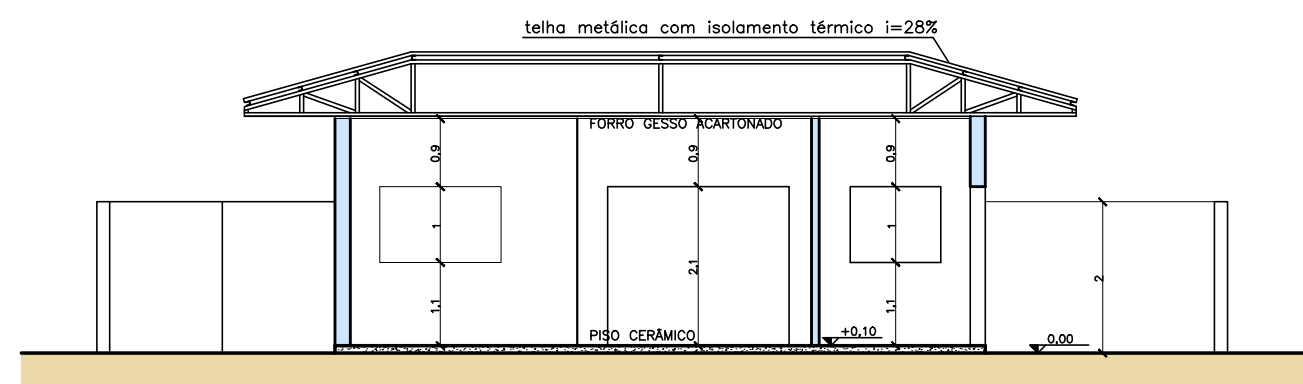

CORTE BB
ESQ. 1:100

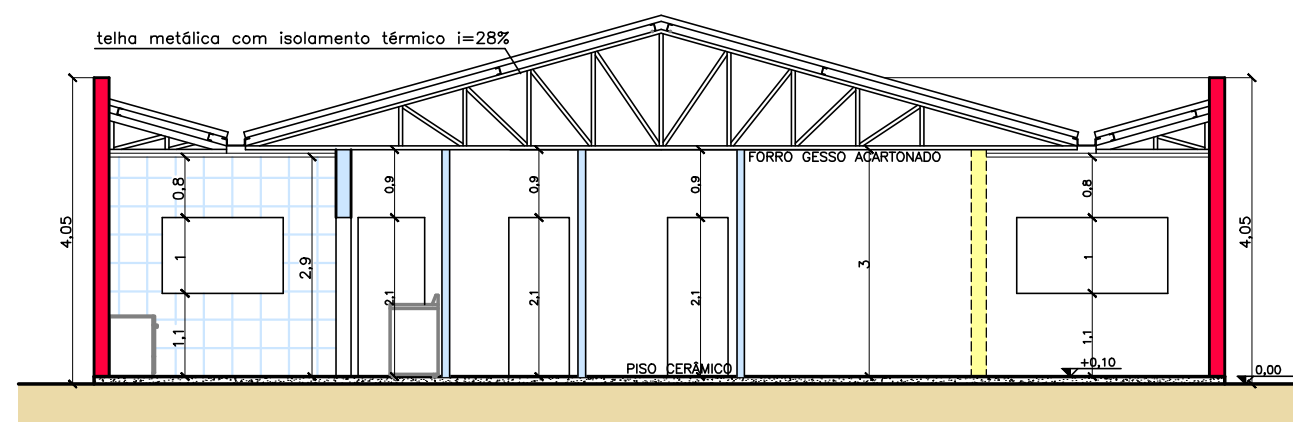

CORTE CC
ESQ. 1:100

LEGENDA:

	ÁREA EXISTENTE
	ÁREA DE INTERVENÇÃO
	ÁREA A DEMOLIR

PORTAS

ITEM	LARGURA	ALTURA
P1	0,90	2,10

JANELA

ITEM	LARGURA	ALTURA	PEITORIL
J1	1,60	1,00	1,10
J2	2,00	1,00	1,10

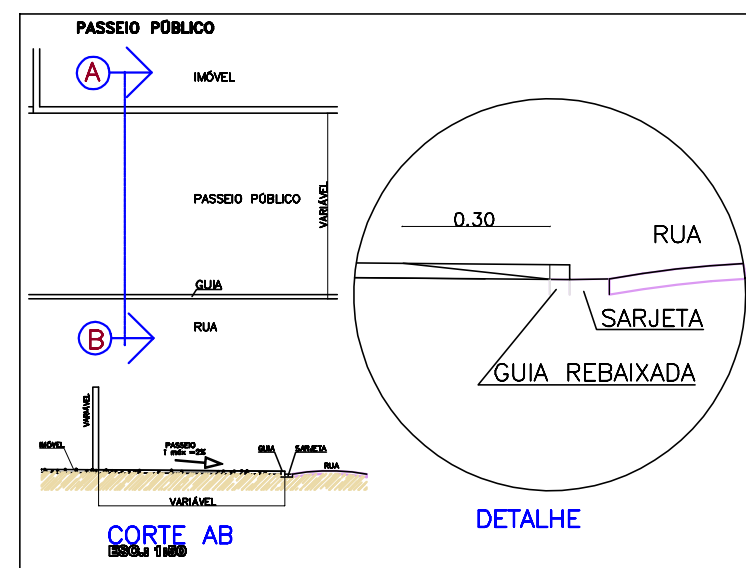

- MEMORIAL DO PASSEIO PÚBLICO**
- As calçadas devem ser niveladas com material firme, pedral e não acompanhadas, contínuas e não interrompidas por degraus ou mudanças abruptas de nível.
 - Não se deve realizar as calçadas com pedras pré-moldadas com grama nas laterais, juntas de materiais ou outros materiais não nivelados que afetem a continuidade do piso (Lei nº 4.798/03).
 - A inclinação transversal do passeio deverá ser de 2% (Lei 2.852/89).
 - A rampa para entrada de veículos não poderá ter mais de 20 cm de altura (Lei 1.315/87).
 - Não será permitida a construção de degraus ou rampas no sentido transversal sobre o passeio. (Lei 1.315/87).
 - Não será permitida rampar o passeio junto ao lote (Lei 1.315/87).
 - No sentido longitudinal, o passeio público obedecerá o seguinte: a) no sentido longitudinal das ruas.
 - Não se permite com largura superior a 2,20 metros, permitida a extensão de varandas paralelas ao alinhamento da marca no todo do mesmo com largura máxima de 40 cm (Lei 2.852/89).
 - A localização das intervenções (normalmente, juntas e placas de trabalho) não poderá atrapalhar o acesso de pessoas ao passeio público.

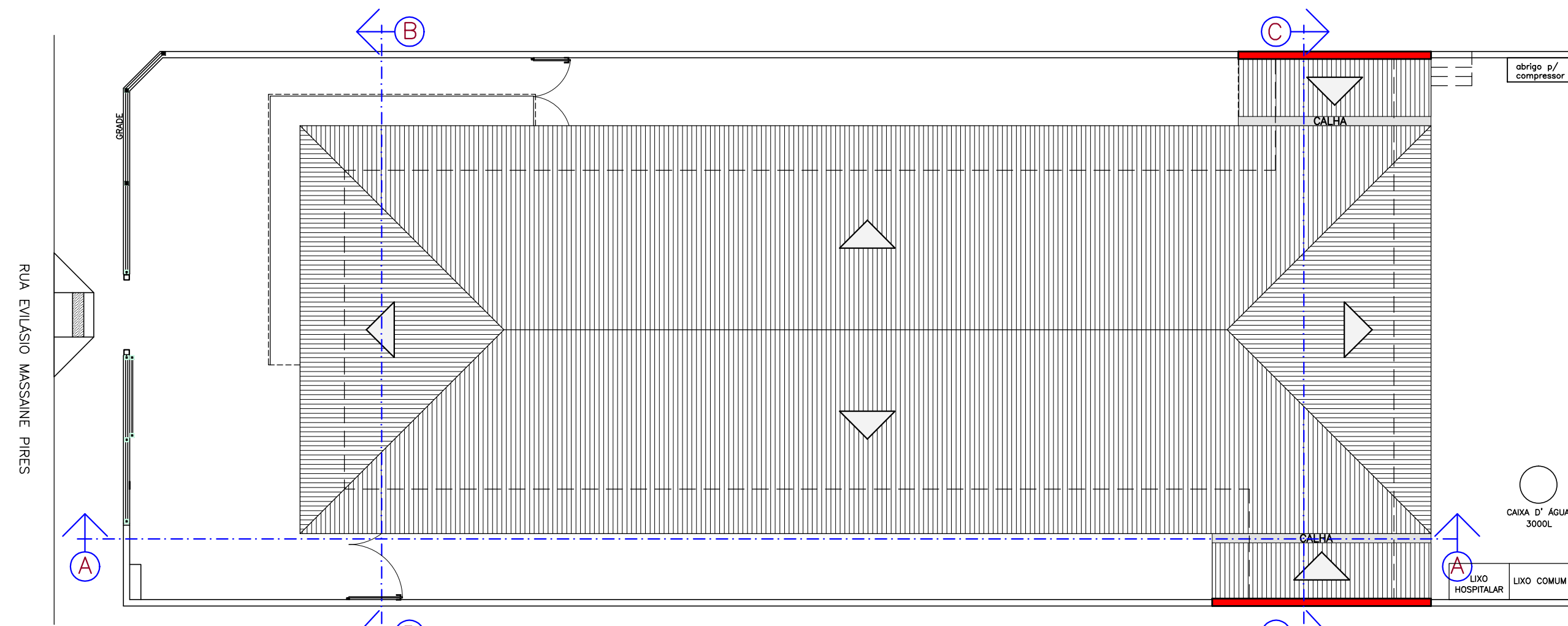

PLANTA DE COBERTURA
ESQ. 1:100

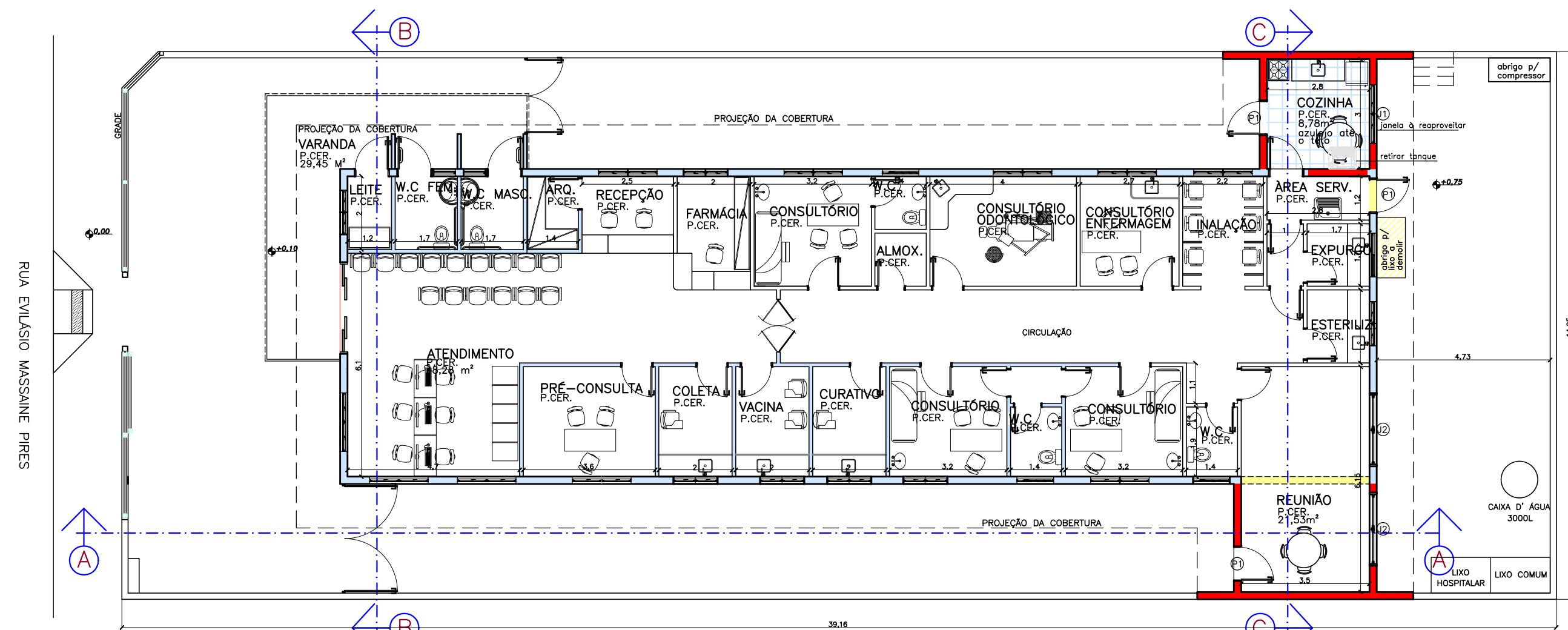

PLANTA BAIXA
ESQ. 1:100

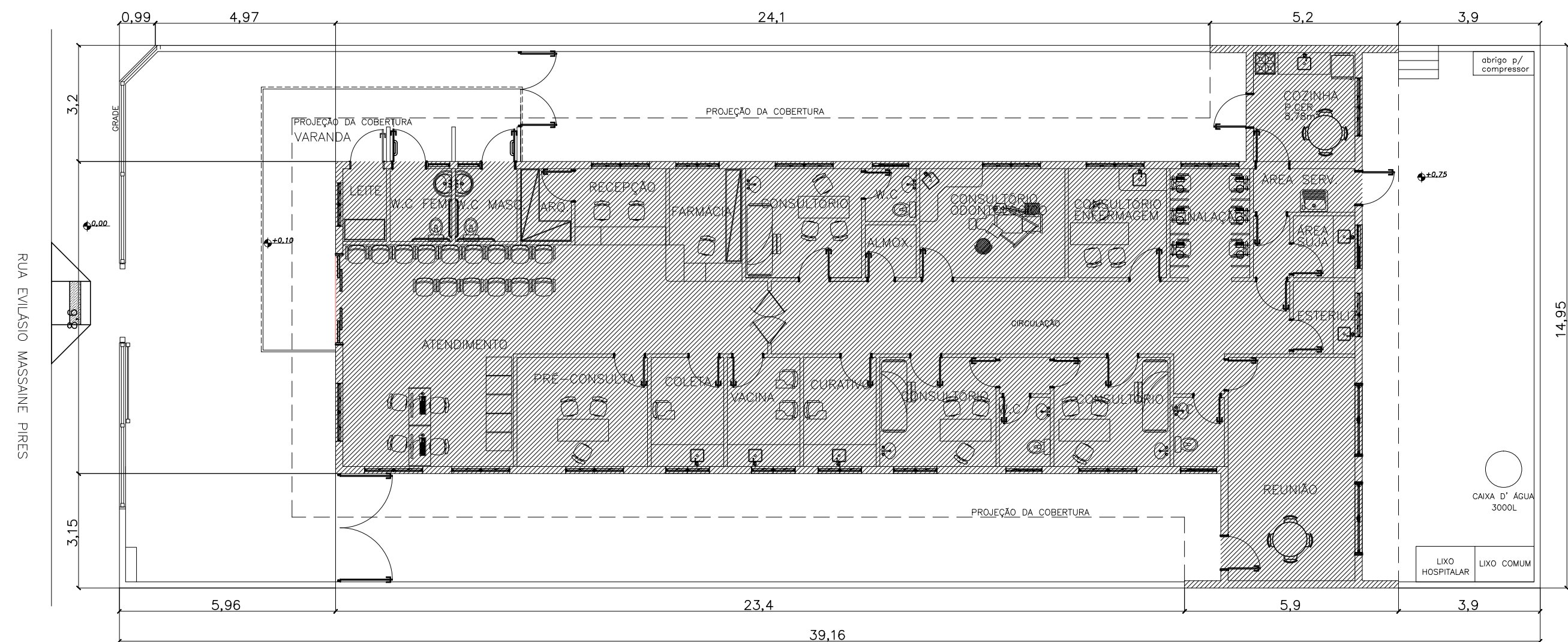

PLANTA BAIXA ESQUEMÁTICA
ESQ. 1:100

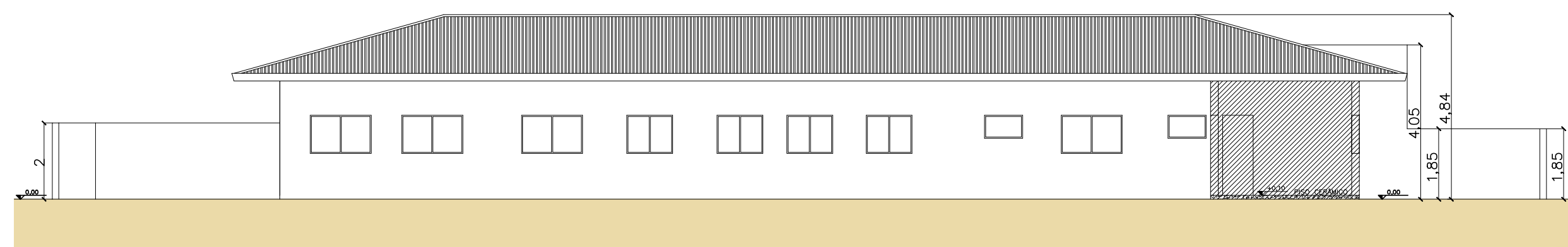

CORTE AA ESQUEMÁTICO
ESQ. 1:100

PROJETO COMPLETO

F.U.

PROJETO: REFORMA DE USF MÁRCIA REGINA SARDELA

LOCAL: RUA EVILÁSIO MASSAINE PIRES, Nº357
VILA ARRUDA - ITAPETINGA-SP

PROPRIETÁRIO: PREFEITURA MUNICIPAL DE ITAPETINGA

ESCALA: INDICADAS

PLANTA DE SITUAÇÃO (SEM ESCALA)

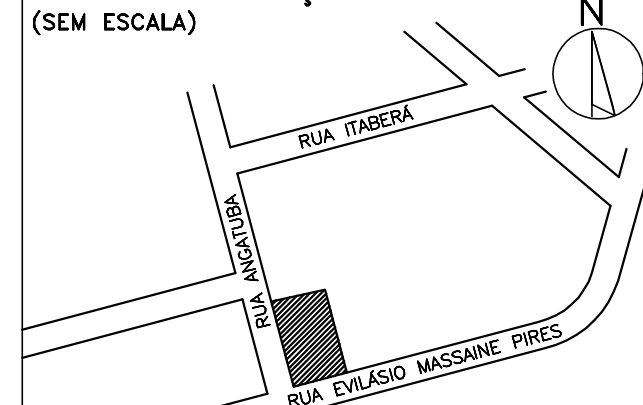

DECLARO QUE A APROVAÇÃO DESTES PROJETO POR PARTE DA PREFEITURA NÃO IMPLICA NO RECONHECIMENTO TÁCITO DO DIREITO DE PROPRIEDADE DO TERRENO.

PREFEITURA DO MUNICÍPIO DE ITAPETINGA
PROPRIETÁRIO

HELENO
ARQUITETO - JOSÉ ANTONIO GONÇALVES HELENO
CAU 47741-7

RESP. TÉCNICO PELO PROJETO
R.R.T.

LUCIANA CASTELLO BRANCO AYRES NALESSO
CAU: A25464-9
RESP. TÉCNICO PELO PROJETO
R.R.T.

QUADRO DE ÁREAS

ÁREA DO TERRENO: 584,96 M2
ÁREA EXISTENTE: 243,66 M2
ÁREA DE INTERVENÇÃO: 22,72 M2

ÁREA TOTAL: 266,38 M2

ÁREA LIVRE (54,46%): 318,58 M2