DET. CAIXA DE INSPEÇÃO ÁGUA PLUVIAL (CAP)
E CAIXA DE INSPEÇÃO DE ÁGUA PARA REAPROVEITAMENTO
S/ ESC.
OBS: PREVER FUNDO MORTO DE 10 cm

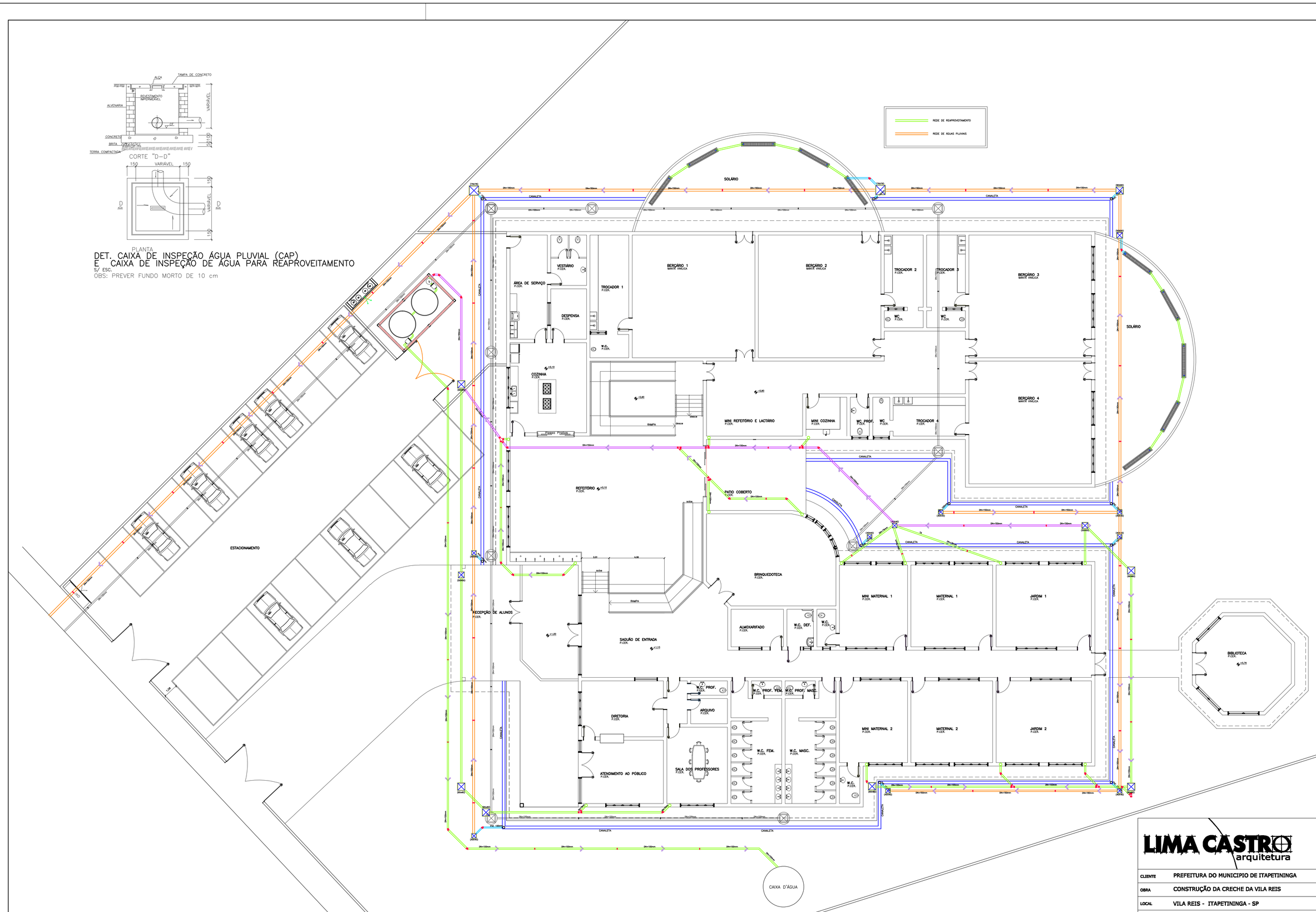

LIMA CASTRO arquitetura

RUA CESÁRIO MOTA, 536
CENTRO - ITAPETININGA - SP
TEL/FAX: (15) 3272 7783

CLIENTE	PREFEITURA DO MUNICÍPIO DE ITAPETININGA				
OBRA	CONSTRUÇÃO DA CRECHE DA VILA REIS				
LOCAL	VILA REIS - ITAPETININGA - SP				
ESTÁGIO	PROJETO EXECUTIVO			ÁREA	HIDRÁULICA
TÍTULO	ÁGUAS PLUVIAIS	ÁREA	1686,05 m²	FOLHA Nº	06
DESENHISTA	JÉSSICA	ESCALA	1:75	DATA	JULHO/10
RESPONSÁVEL		VISTO		ARQUIVO	Des.-2010-PREF.ITAPE- VILA.REIS